



PORTFOLIO 2026



L'année 2025 a déjà apporté de nombreuses nouveautés à la famille AGD Architectes.
Nous avons récemment intégré les locaux de l'agence d'architecture KANOPIA sous l'effigie suivante :

KANOPIA SANTÉ

Cette intégration s'inscrit dans notre volonté de nous agrandir.

Le but est de réunir nos compétences et notre savoir-faire pour mieux accompagner nos clients. **Forts de 30 ans d'expérience, d'une équipe hautement qualifiée regroupant 13 collaborateurs et 2 associés**, nous sommes prêts à relever ce défi !

Par ailleurs, notre chiffre d'affaires nous permet de répondre aisément aux différents marchés publics.

Nous restons à votre disposition pour en discuter de vive voix, vous présenter nos compétences et explorer ensemble les solutions possibles.

L'équipe /



Stéphane



Clément



Camille



Gilles, Francesco et Camillo



Mathilde



Yildiz



Ivan



Nicolas



Bernard



Ciara



Anthony



Joanny



Thomas



Divalen



01

Missions d'études

- Études de faisabilité / Potentialité des terrains ou des parcelles
- Études d'Avant Projets AVP
- Etablissement et dépôt des dossiers administratifs
- Permis de construire / Permis de démolir
- Déclaration Préalable
- Analyse des offres et établissement des Ordre de services
- Dossiers de consultations des entreprises (en partenariat avec des BET spécialisés pour les lots techniques et des Économistes de la construction pour les dossiers le nécessitant)

02

Maîtrise d'œuvre d'exécution

- Suivi des travaux
- Etablissement des CR hebdomadaires
- Vérification des situations d'entreprises
- Mission OPC (Ordonnancement, Pilotage et Coordination): Etablissement du planning des travaux et vérification des avancements d'entreprises
- Mission OPR (Opération Préalables à la Réception)
- Assistance lors de la réception des travaux
- Etablissement des listings des réserves
- Vérification des levées de réserves
- Etablissement des DGD (Décompte Général Définitif) et DOE (Dossier des Ouvrages Exécutés).

03

Dynamisme

Les domaines d'intervention sont variés ce qui permet d'enrichir et de dynamiser la créativité au sein de l'agence avec une volonté de traiter les projets sur le plan technique et architectural mais également en accordant une grande importance aux détails de finition et de décoration. Nous pouvons intervenir à la fois dans le services hospitaliers, dans les maisons de retraite ou cliniques privées, les foyers d'hébergements, les immeubles de logements, des Villas et hôtels particuliers, des immeubles de bureaux et entrepôts, des magasins et boutiques.

hospitalier références

De nombreux centres médicaux privés nous ont fait confiance pour repenser leur aménagement, créer de nouveaux pôles dédiés tout en apportant une décoration d'intérieure

2023-2024 Hôpital privé du Val d'Yerres

Extension du Centre de radiologie (IRM)

Surface : 192 m² / ALMAVIVA

Centre d'imagerie de Deuil-la-Barre

Surélévation et réaménagement (IRM, Scanner, cône BEAM, zone administrative)

Surface : 150 m² / SCI ABGMN

Hôpital Suisse de Paris

Installation d'une IRM

Surface : 75 m² / GIE IRM HOPITAL SUISSE

2021-2022 Hôpital CASH de Nanterre

Restructuration des urgences et USC

Restructuration du bloc opératoire

Restructuration du bâtiment LHSS

Restructuration du self du personnel

Restructuration du bâtiment 12 (service administratif, régie hospitalière)

Restructuration bâtiment 56, 57 (service DAF, DIM, DAM et

Direction Qualité et Risques)

Surface : 4 000 m² / BET : BIM INGENIERIE

Maison médicale de Champs-sur-Marne

Laboratoire, Soins Non-Programmés, Pharmacie,

Radiologie avec IRM, Scanner, Radio, échographies et mammographies

Soins dentaires 10 fauteuils

Service consultation - Consultation Cardiologie

Service Ophtalmologie

Service Kinésithérapie / Paramédical

Surface : 2500 m²

Avec BET Fluides CORETUDE

Centre d'Imagerie de Franconville

Création d'un bâtiment pour IRM, Scanner, consultations, bureaux

Surface : 500m²

Le Zadig centre d'Imagerie

Création d'un centre de radiologie, scanner, IRM,

Échographies et mammographies

Surface : 600m²

Centre d'Imagerie de Daumesnil

Restructuration et rénovation radiologie, scanner,

Échographies et mammographies

Surface : 500m²

Avec B.E.T Structure : Yacazzi

Clinique de l'Alma - Almaviva Santé

Restructuration plateau blocs opératoire

Surface : 450m²

Avec BET Fluides et Structures: BIM Ingénierie

Clinique Marcel Sembat - RAMSAY Santé

Restructuration du plateau d'Imagerie

Surface : 250m²

Imagerie du confluent de Varennes-sur-Seine

Extension du centre d'Imagerie existant

Création d'un plateau d'Imagerie lourde, 2 IRM, 1 Scanner

Surface : 1000m²

2020

Centre d'Imagerie CIMN Boulevard Malesherbes

Aménagement IRM 2, création entrée principale

Surface : 600 m²

Avec B.E.T Structure Ingénierie

2019

ASSISTANCE PUBLIQUE - HÔPITAUX DE PARIS

Hôpital Trousseau

Travaux de restructuration du niveau 04 - Bâtiment E. Lesné

Surface : 900 m²

Avec CI TECH / US&Co

Clinique du Parc de Saint Ouen L'Aumône

Aménagement centre de radiologie

Surface : 200 m²

Cabinet dentaire Sartrouville

Aménagement cabinet dentaire

Surface : 170 m²

2017-18**ASSISTANCE PUBLIQUE - HÔPITAUX DE PARIS - CHU de Bicêtre**

Construction du Poste Central de Sécurité Incendie

Surface : 700 m²

Centre d'Imagerie DSMA à Franconville

Réhabilitation du RDC haut : Salles de Radiologie, scanner, salle d'attente

Surface : 210 m²

2016**ASSISTANCE PUBLIQUE - HÔPITAUX DE PARIS - CHU de Bicêtre**

Création du nouveau service Cardiologie-Surveillance continue

Cardiologie-Surveillance continue Paul Broca Niveau 3

Surface : 1800 m²

Avec SANAE / PEB

Centre de Radiologie de Sannois

Restructuration du centre existant

Mise en conformité PMR Salles radiologies, échographies, mammographies

Surface : 180 m²

Centre d'Imagerie de Sartrouville

Installation d'une IRM 1.5 t, Aménagement général du service, reprise structure

Surface : 200 m²

Avec B.E.T structure : Yacazzi

2014**APHP Hôpital d'Enfants Armand TROUSSEAU**

Accueil des consultations hématologie

Centre Imagerie de la Femme à Franconville

Aménagement des salles mammographies, échographies et ostéopathie

Nouveau centre d'imagerie dédié à la femme

Surface : 220 m²

C.H.I de Créteil

Construction de la nouvelle cuisine centrale

Relais Cuisine

Surface : 700 m²

Avec ALTERNET / SCYNA4

Hôpital Robert Debré PARIS

Création du nouveau service Cardiologie-Surveillance continue

Réanimation Pédiatrique

Surface : 1200 m²

Avec B.E.T. ALTERNET / Economiste: MARTIN & GUIHENEUF

2013**C.H.I de Créteil Bâtiment D1****Plateau Central des Urgences-Extension-Maternité**

Maîtrise d'œuvre d'exécution avec maîtrise d'œuvre de conception: groupe 6-Agence de Paris

Chirurgie pédiatrique

B.E.T. fluides/structure: C.E.E. Ingénierie.

B.E.T Acoustique: ECHOLOGOS

Pilotage Coordination: I.P.C.S

Surface SHON : 15.000m²

2011**C.H.I de Créteil**

Restructuration d'un bâtiment existant et extension

Consultations -Bâtiment D2

Regroupement des consultations du CHI de Créteil

Surface : 2000m m²

Avec ALTERNET / BUCHET

2010

Centre d'Imagerie de Franconville
IRM II, Installation d'un second IRM, réhabilitation du RDC bas et extension de la salle d'attente

ASSISTANCE PUBLIQUE - HÔPITAUX DE PARIS
Hôpital Saint-Antoine
Transfert du service d'Hématologie du Professeur Marie
Mise en sécurité du bâtiment / Désenfumage
Surface : 2500 m²
Avec BETOM / VOXOA

2009

C.H.I de Poissy - Saint Germain
Construction du magasin central

ASSISTANCE PUBLIQUE - HÔPITAUX DE PARIS
CHU de Bicêtre

2008

Centre de Périnatalité en Psychiatrie à Noisy Le Sec

2007

CHI de Créteil
Service d'oncologie radiothérapie Scanner

ASSISTANCE PUBLIQUE - HÔPITAUX DE PARIS
Hôpital La Pitié-Salpêtrière

2006

Centre Hospitalier de Montpellier
Centre d'accueil de la petite enfance

ASSISTANCE PUBLIQUE - HÔPITAUX DE PARIS
Hôpital Armand TROUSSEAU

2005

Associations de coopération des hôpitaux de la CCM
Hôtel Dieu LE CREUSOT

B.E.H Centre Hospitalier de Gonesse
Blanchisserie centrale 16 T/jour

2004

Centre d'Imagerie de Franconville

CHI de Créteil
Pharmacie centrale

CHI de Créteil
Bâtiment de Pédiatrie

2003

ASSISTANCE PUBLIQUE - HÔPITAUX DE PARIS
Hôpital de Bicêtre

Générale de Santé
Clinique des Maussins / Paris

CHI de Créteil
Création d'une unité de pédopsychiatrie / Hôpital de jour

2002

CHI de Créteil
Installation d'une nouvelle IRM

2001

CHI de Créteil

Hôpital d'Auxerre

Antérieur à 2000

Hôpital de Meaux
Service Pédiatrie Sème étage

Hôpital privé du Val d'Yerres (91)

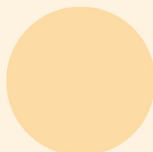
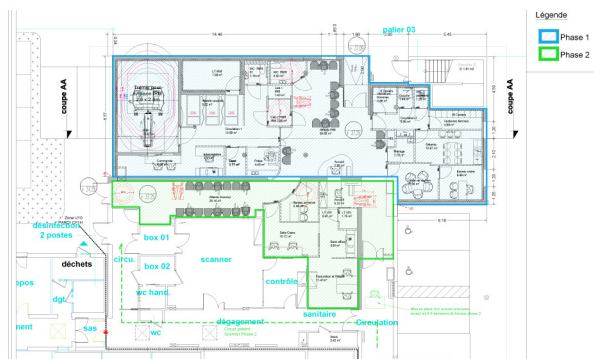

Extension du centre de radiologie (IRM)

Livraison : Février 2024

Maîtrise d'ouvrage : ALMAVIVA

Mission étude et exécution

Surfaces : 192m²

Coût des travaux : 750 000 € HT

Centre d'imagerie de Deuil-la-Barre (95)

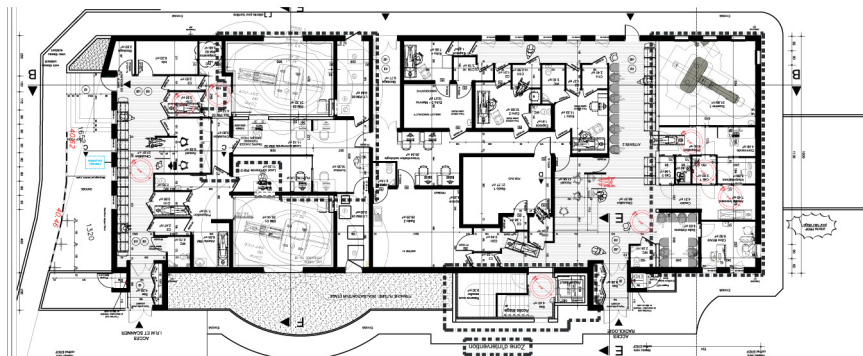

Surélévation et réaménagement
(IRM, Scanner, cône BEAM, zone administrative)
Livraison : 2024

Maîtrise d'ouvrage : SCI ABGMN
Mission étude et exécution
Surfaces : 150m²

Coût des travaux : 870 000 € HT

Hôpital Suisse de Paris (92)

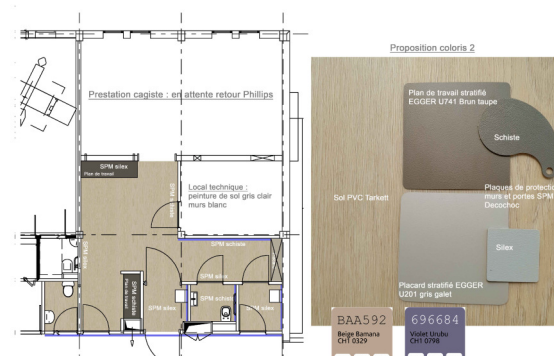

Installation d'une IRM

Livraison : Novembre 2023

Maîtrise d'ouvrage : GIE IRM Hôpital suisse

Mission étude et exécution

Surfaces : 75m²

Coût des travaux : 400 000 € HT

Centre d'Accueil et de Soins Hospitaliers de Nanterre (92)

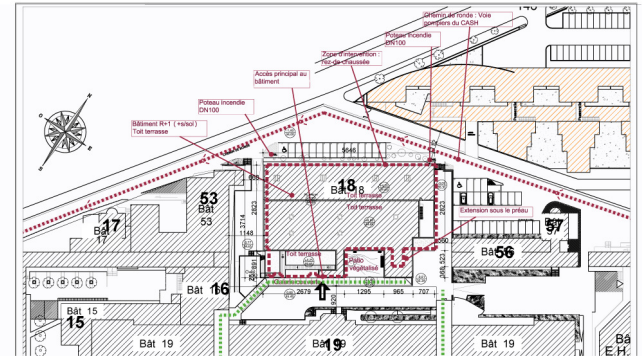
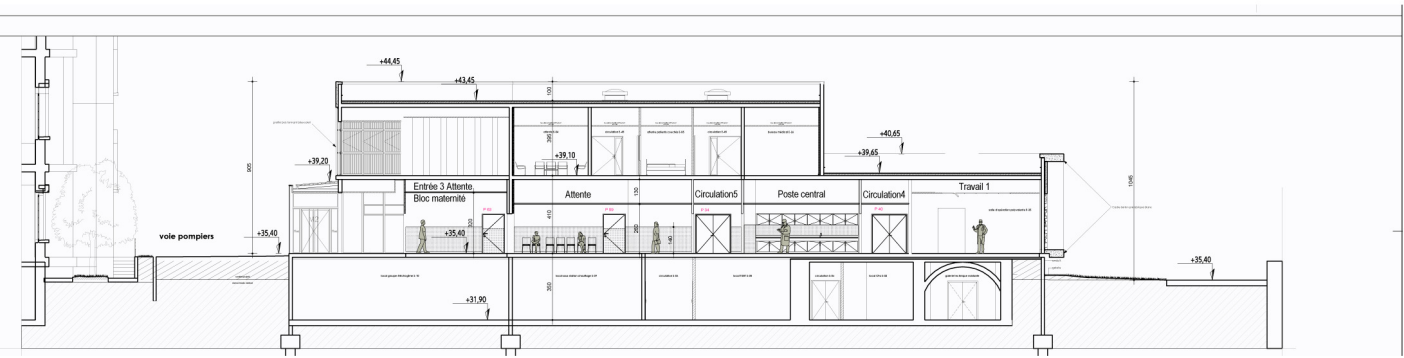

Restructuration
des blocs opératoires et obstétricaux
Livraison : 2024

Maîtrise d'ouvrage : GHT Sud Val d'Oise – Nord Hauts-de-Seine Centre hospitalier Victor Dupouy
Mission étude et exécution
Surfaces : 1600m²
Coût des travaux : 2 530 000 € HT
BET : BIM Ingénierie

Centre d'Accueil et de Soins Hospitaliers de Nanterre (92)



01

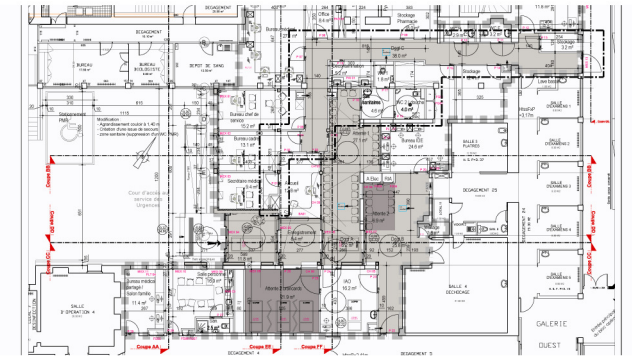
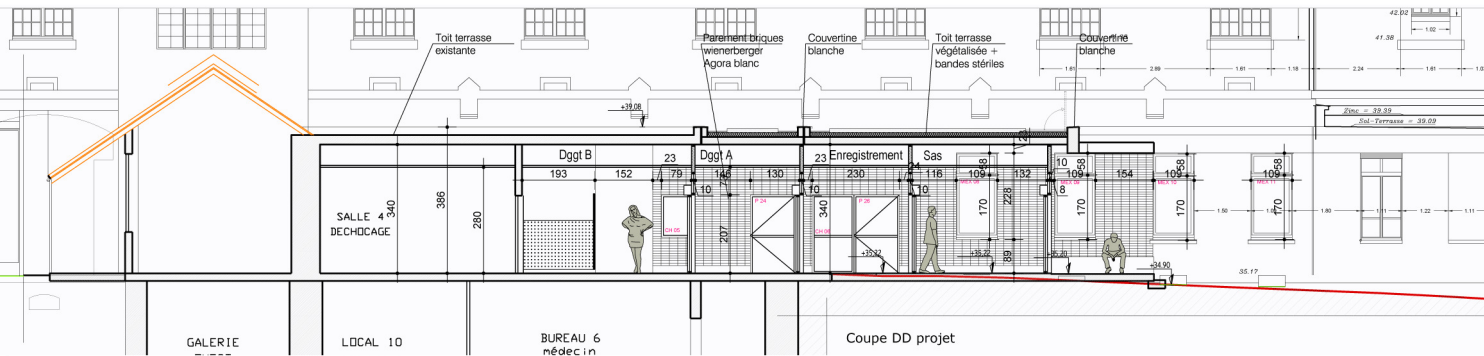

01



Restructuration et extension
du service des Urgences
Livraison : 2024

Maîtrise d'ouvrage : GHT Sud Val d'Oise – Nord Hauts-de-Seine Centre hospitalier Victor Dupouy
Mission étude et exécution
Surfaces : 370 m²
Coût des travaux : 1 400 000 € HT
BET : BIM Ingénierie

Maison médicale Champs-sur-Marne (77)



Aménagement maison médicale (Imagerie, Dentaire, Ophtalmologie, Cardiologie, Paramédical, Laboratoire)
Livraison : Octobre 2023

Maîtrise d'ouvrage : SAS CAP Horn Champs-sur-Marne
Mission étude et exécution
Surfaces : 4800m²

Bureau d'étude : Corétude
Coût des travaux : 3 600 000 € HT

Centre d'imagerie Daumesnil (75)



Restructuration et rénovation du centre d'imagerie (Radiologie, Scanner, Echographie, Mammographie)
Livraison : Mars 2023

Maîtrise d'ouvrage : Centre d'imagerie numérisée Paris Daumesnil
Mission étude et exécution
Surfaces : 500m²

Coût des travaux : 1 280 000 € HT

Centre d'imagerie SCM - Franconville (95)



Extension du centre de radiologie (Scanner, IRM, Echographie, mammographie)
Livraison : Février 2022

Maitrise d'ouvrage : SCI Valaure
Mission étude et exécution
Surfaces : 1 050m²

Coût des travaux : 2 400 000 € HT

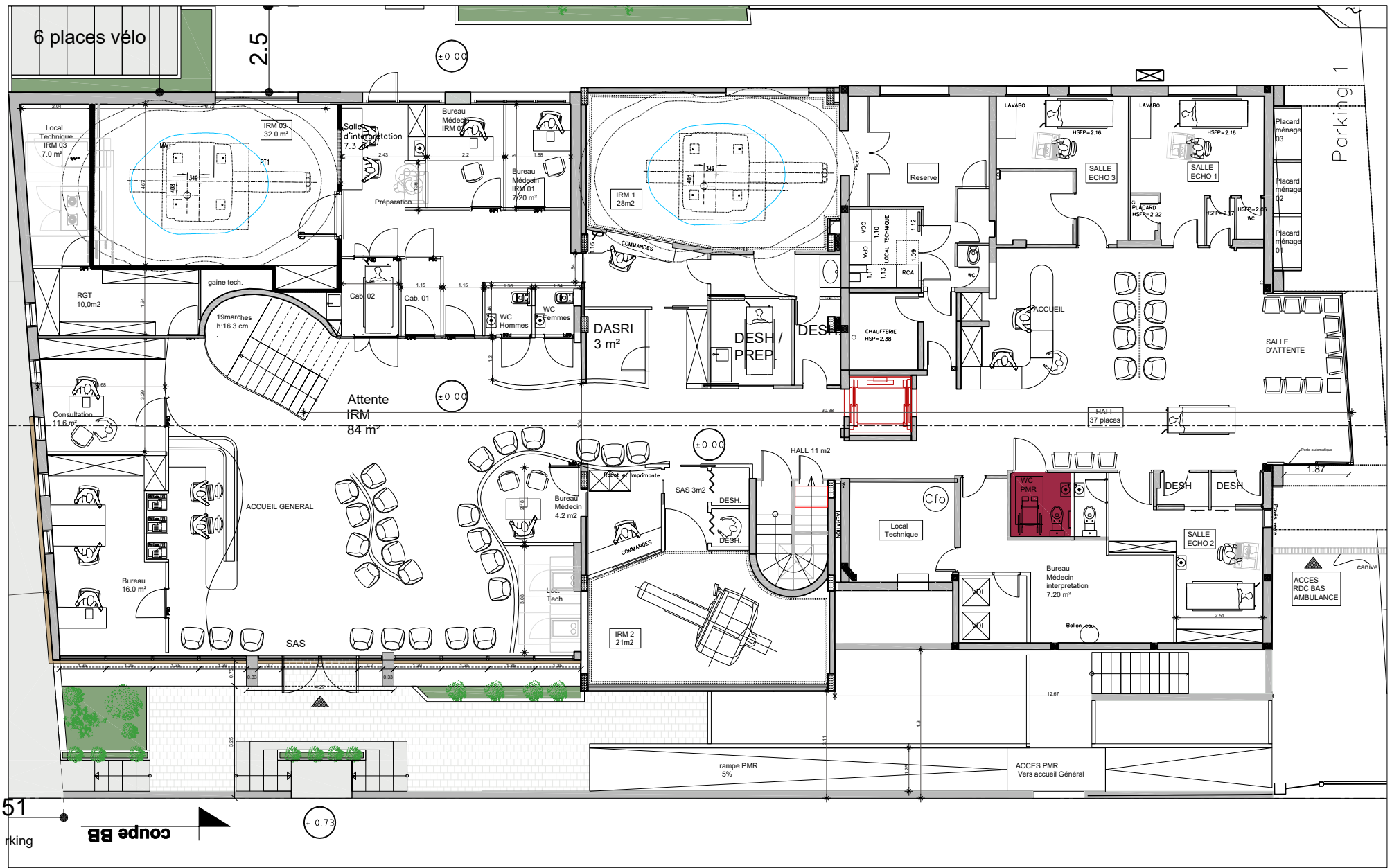

51
arking
coupe BB
± 0.73

DSMA 25/27 Bd Maurice Berteaux 95130 Franconville		AGD Architectes 22, Bd de Stalingrad 92 320 CHATILLON Tél. : 01 55 58 00 34 - agd@agdarchitectes.fr		Centre d'imagerie Franconville Projet extension Dossier permis de construire		Plan Rez-de-chaussée						Echelle 1/100
Affaire FEX	Phase PC	Emetteur AGD	Type PLN	Identifiant 00	Lot TCE	N° ordre P03	Indice 0	Date Oct. 2020				

Les cotes et les dimensions portées sur ce plan sont à vérifier sur le site. Ce document, propriété d'agence d'architecture, dont la copie est protégée, ne peut être communiqué à une personne étrangère au projet sans autorisation écrite.

Le Zadig Centre d'Imagerie



Immeuble "Le Zadig"
133 Avenue Maurice
Sartrouville
78500 Sartrouville

N°	Description	Date
1	Plan de situation	10/01/2024
2	Plan de masse	10/01/2024
3	Plan de masse	10/01/2024
4	Plan de masse	10/01/2024
5	Plan de masse	10/01/2024
6	Plan de masse	10/01/2024
7	Plan de masse	10/01/2024
8	Plan de masse	10/01/2024
9	Plan de masse	10/01/2024
10	Plan de masse	10/01/2024
11	Plan de masse	10/01/2024
12	Plan de masse	10/01/2024
13	Plan de masse	10/01/2024
14	Plan de masse	10/01/2024
15	Plan de masse	10/01/2024
16	Plan de masse	10/01/2024
17	Plan de masse	10/01/2024
18	Plan de masse	10/01/2024
19	Plan de masse	10/01/2024
20	Plan de masse	10/01/2024
21	Plan de masse	10/01/2024
22	Plan de masse	10/01/2024
23	Plan de masse	10/01/2024
24	Plan de masse	10/01/2024
25	Plan de masse	10/01/2024
26	Plan de masse	10/01/2024
27	Plan de masse	10/01/2024
28	Plan de masse	10/01/2024
29	Plan de masse	10/01/2024
30	Plan de masse	10/01/2024
31	Plan de masse	10/01/2024
32	Plan de masse	10/01/2024
33	Plan de masse	10/01/2024
34	Plan de masse	10/01/2024
35	Plan de masse	10/01/2024
36	Plan de masse	10/01/2024
37	Plan de masse	10/01/2024
38	Plan de masse	10/01/2024
39	Plan de masse	10/01/2024
40	Plan de masse	10/01/2024
41	Plan de masse	10/01/2024
42	Plan de masse	10/01/2024
43	Plan de masse	10/01/2024
44	Plan de masse	10/01/2024
45	Plan de masse	10/01/2024
46	Plan de masse	10/01/2024
47	Plan de masse	10/01/2024
48	Plan de masse	10/01/2024
49	Plan de masse	10/01/2024
50	Plan de masse	10/01/2024

Dossier DCE
Centre d'imagerie
Sartrouville
Plans de niveaux
011
Echelle: 1/100

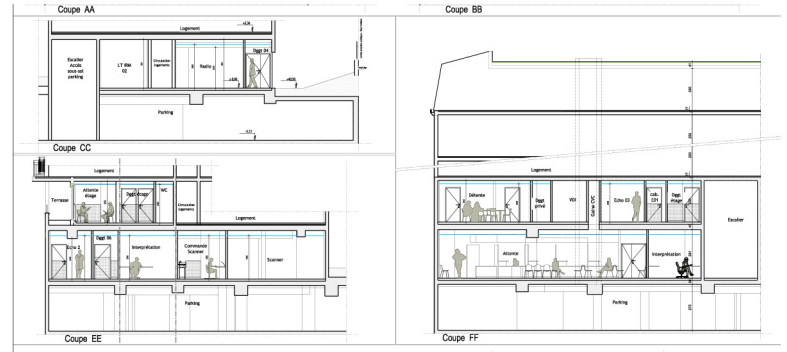

Aménagement d'un nouveau centre
(IRM, Scanner, radio, cône BEAM, Echo, Mammo)
Livraison : 2024

Maîtrise d'ouvrage : Résonance Imagerie
Mission étude et exécution
Surfaces : 520m²

Coût des travaux : 1 270 000 € HT

Centre d'imagerie Daumesnil - Paris (75)

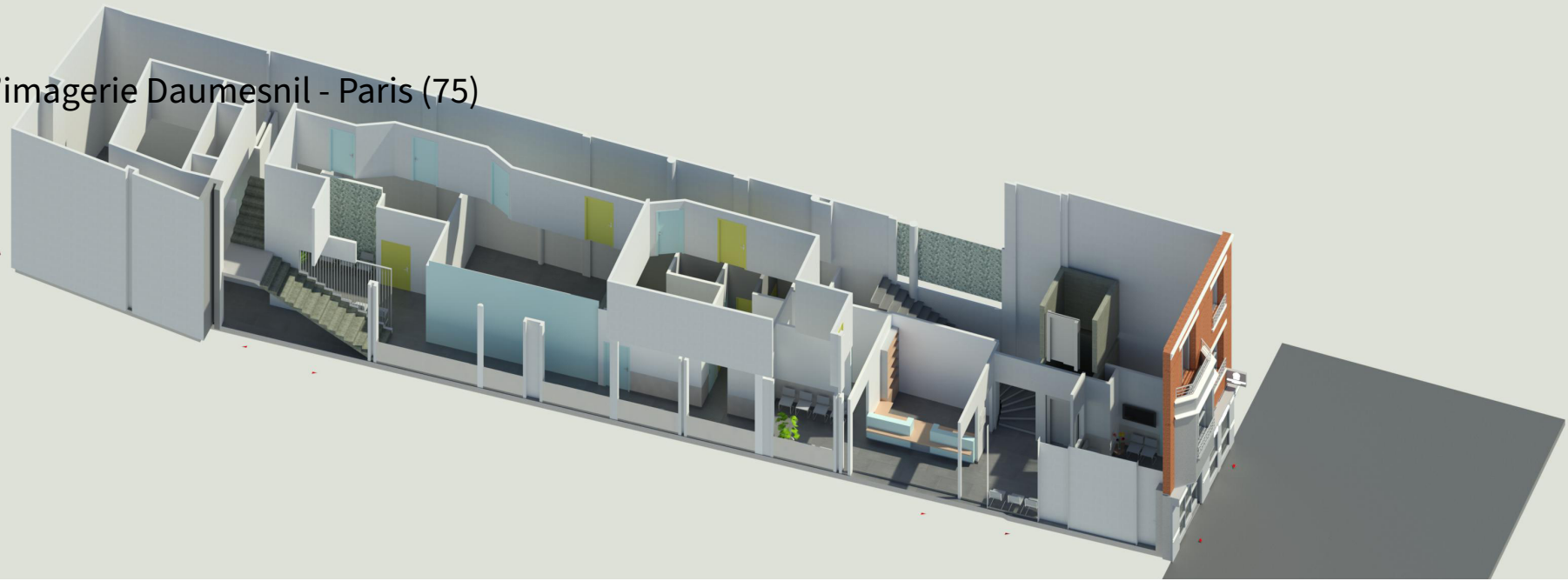

Restructuration et rénovation du centre d'imagerie
(Radiologie, scanner, échographie, mammographie)
Livraison : février 2022

Maîtrise d'ouvrage Centre d'imagerie numérisée Paris Daumesnil
Mission étude et exécution
Surface : 500 m²

BET : Yacazzi
Coût des travaux : 750.000 € HT

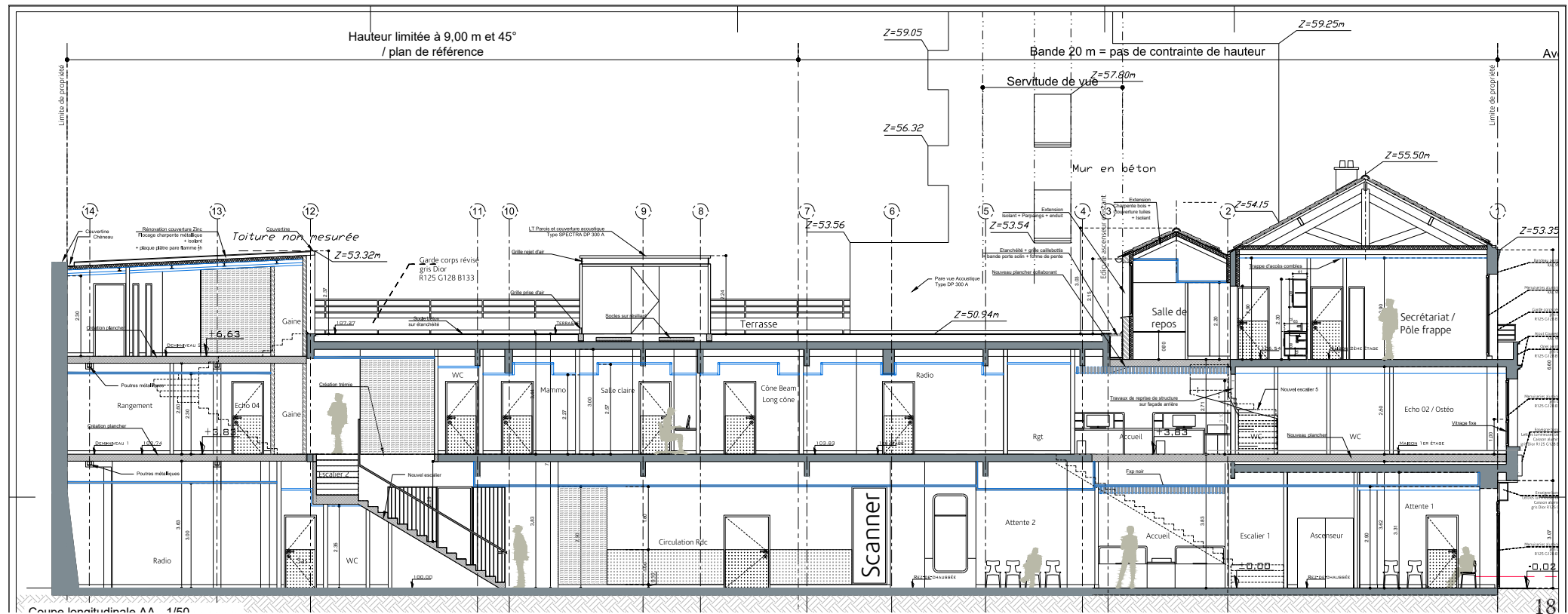
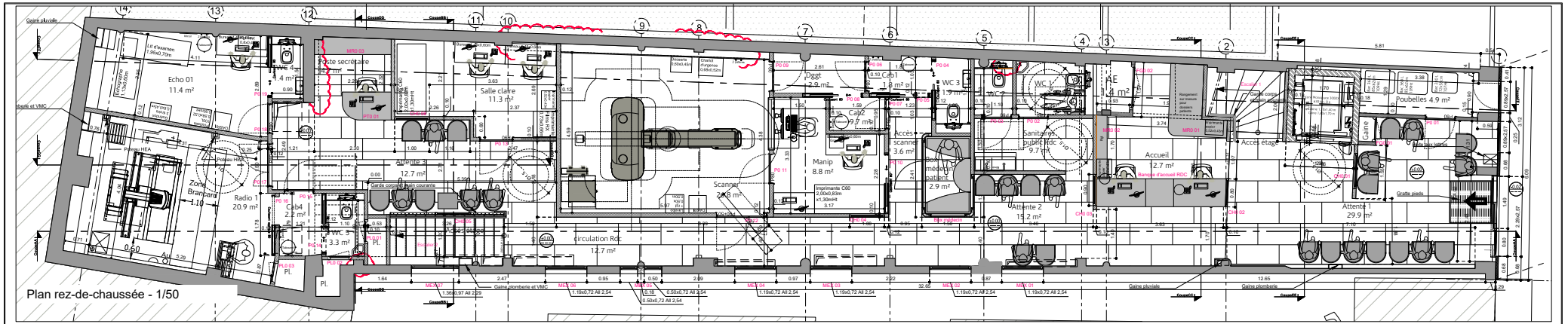

Clinique Marcel Sembat (92)



Réaménagement du service radio
et création d'une salle EOS
Livraison : Août 2022

Maîtrise d'ouvrage : SCM GIR
Mission étude et exécution
Surfaces : 150m²

Coût des travaux : 270 000 € HT

Centre d'imagerie du confluent - Varennes sur seine (77)



Extension du centre de radiologie (Scanner, IRM)

Livraison : juillet 2023

Maîtrise d'ouvrage : SCI Salamandre

Mission étude et exécution

Surfaces : 330 m²

Coût des travaux : 1 250 000 € HT

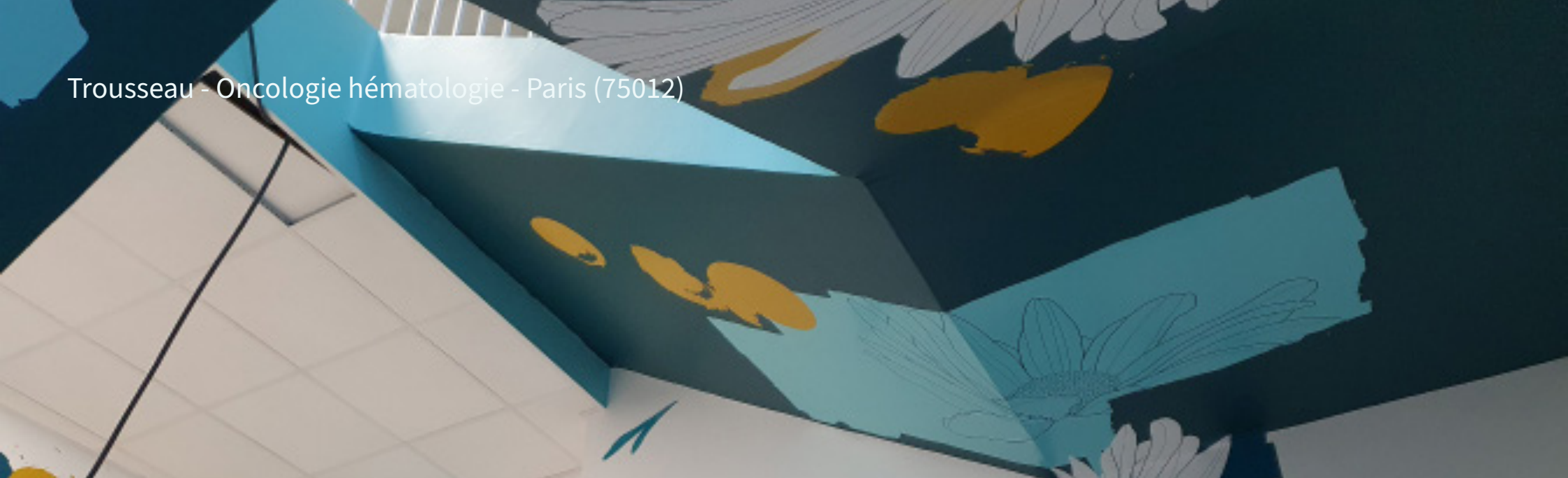

Rénovation du service d'oncologie hématologie
Bâtiment Lesné Niveau 4
Hôpital Armand Trousseau, 75012 Paris

Maîtrise d'ouvrage A.P.H.P
Livraison : Octobre 2020
BET : CI-TECH - Economiste : Us&Co

Mission : étude et exécution
Surface : 700 m²
Coût des travaux : 1 400 000 €

Hôtel Dieu - U Pharma - Paris (75004)



Aménagement de l'activité de rétrocession de la pharmacie UPharma dans le cadre de la rocade de l'Hôtel Dieu (bureaux, stockage, zone de préparation, boîte rétrocession)

Maîtrise d'ouvrage A.P.H.P
Mission étude et exécution
Surface : 650 m²

Livraison : Mai 2019
BET : BIM Ingénierie - Economiste PEB
Coût des travaux : 750.000 € HT

CIMN Malesherbes - Paris (75)



Restructuration et rénovation du centre de radiologie
(Scanner, IRM, échographie, mammographie)
Livraison : Juin 2020

Maîtrise d'ouvrage SCI Malesherbes
Mission étude et exécution
Surface : 1000 m²

BET : Structure Ingénierie
Coût des travaux : 1.200.000 € HT

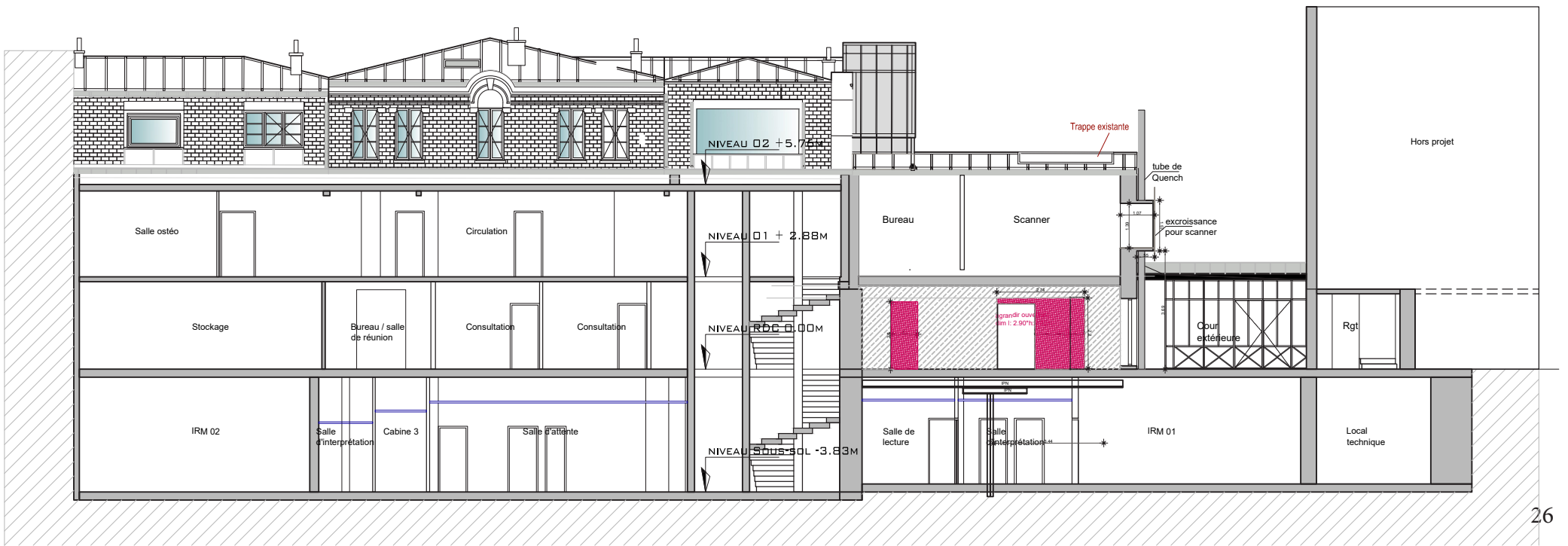
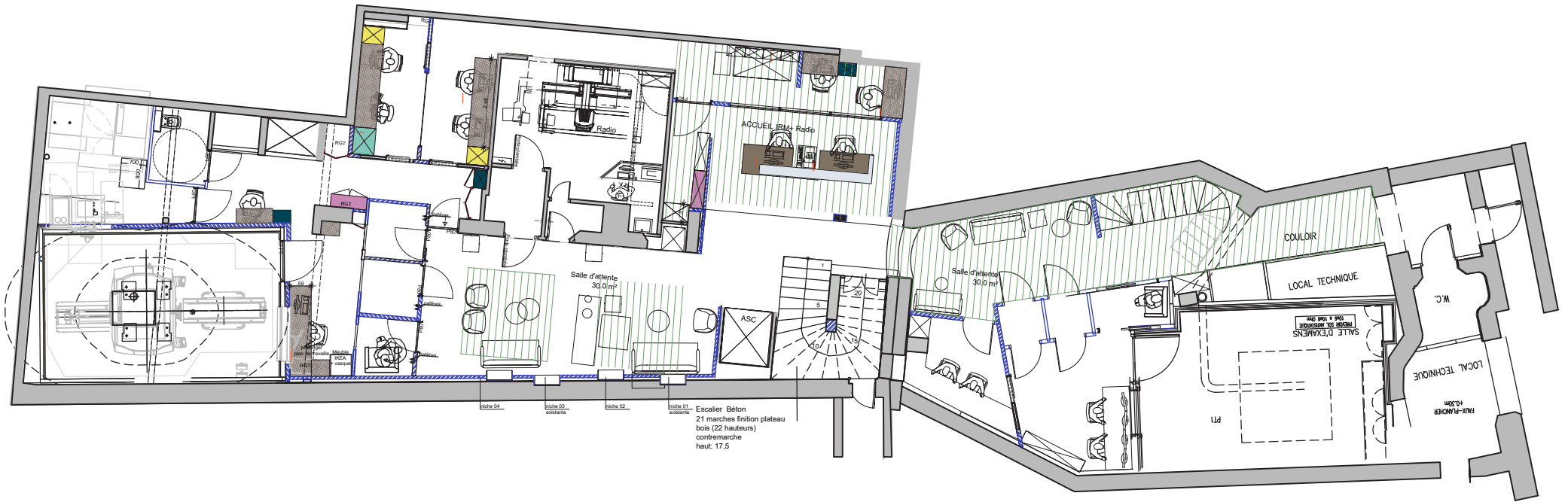

Service de cardiologie / Service de surveillance Continue
Hôpitaux Universitaires Paris-Sud Site de Bicêtre (94)



Rénovation du service de cardiologie
Bâtiment Broca - 3^{ème} niveau zone 4J et 4^{ème} niveau Plot A
Hôpitaux Universitaires Paris-Sud Site de Bicêtre (94)

Maîtrise d'ouvrage C.H.U de Bicêtre
Mission de base
Surface : SDP 2200 m²

Coût des travaux : 4 000 000 € HT

NIVEAU 4 PLOT A J

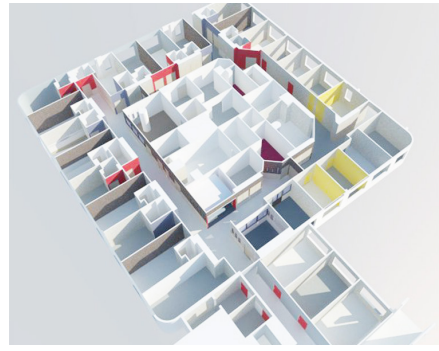
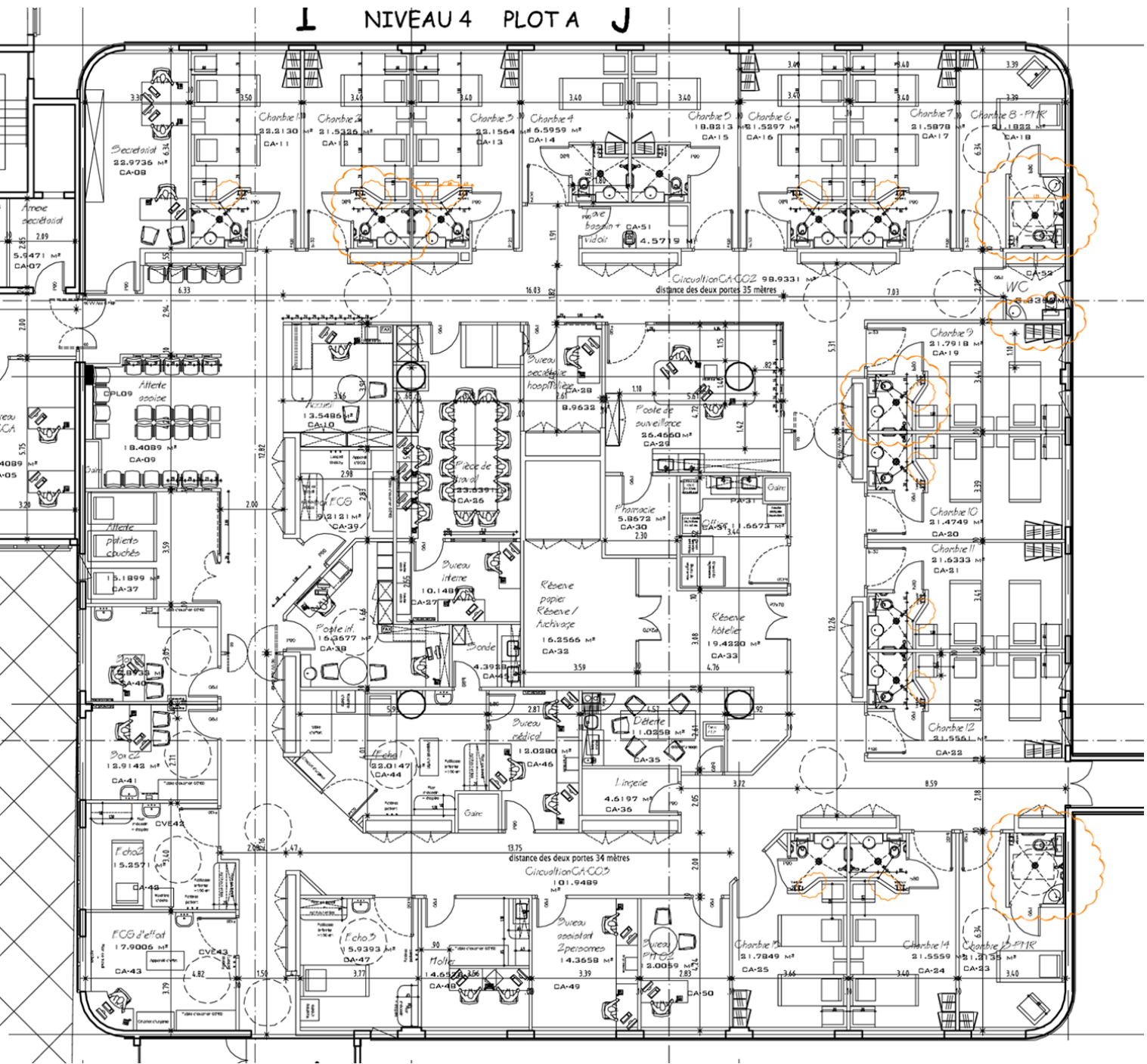

CHI Créteil - Bâtiment D1 - Créteil (94)



Plateau Central des Urgences / Extension / Maternité /
Chirurgie pédiatrique

Maîtrise d'œuvre de Conception : Groupe 6 - Agence Paris

Maîtrise d'ouvrage Centre Hospitalier Intercommunal de Créteil

Mission de base

Surface : SHON 15.000 m²

Coût des travaux : 28.000.000 € HT

+14,12 / Niv. Toiture Consult.
NGF 58,12

CONSULTATIONS_49.92_E1

CONSULTATIONS_RH

CONSULTATIONS_RB

PATIO CENTRAL

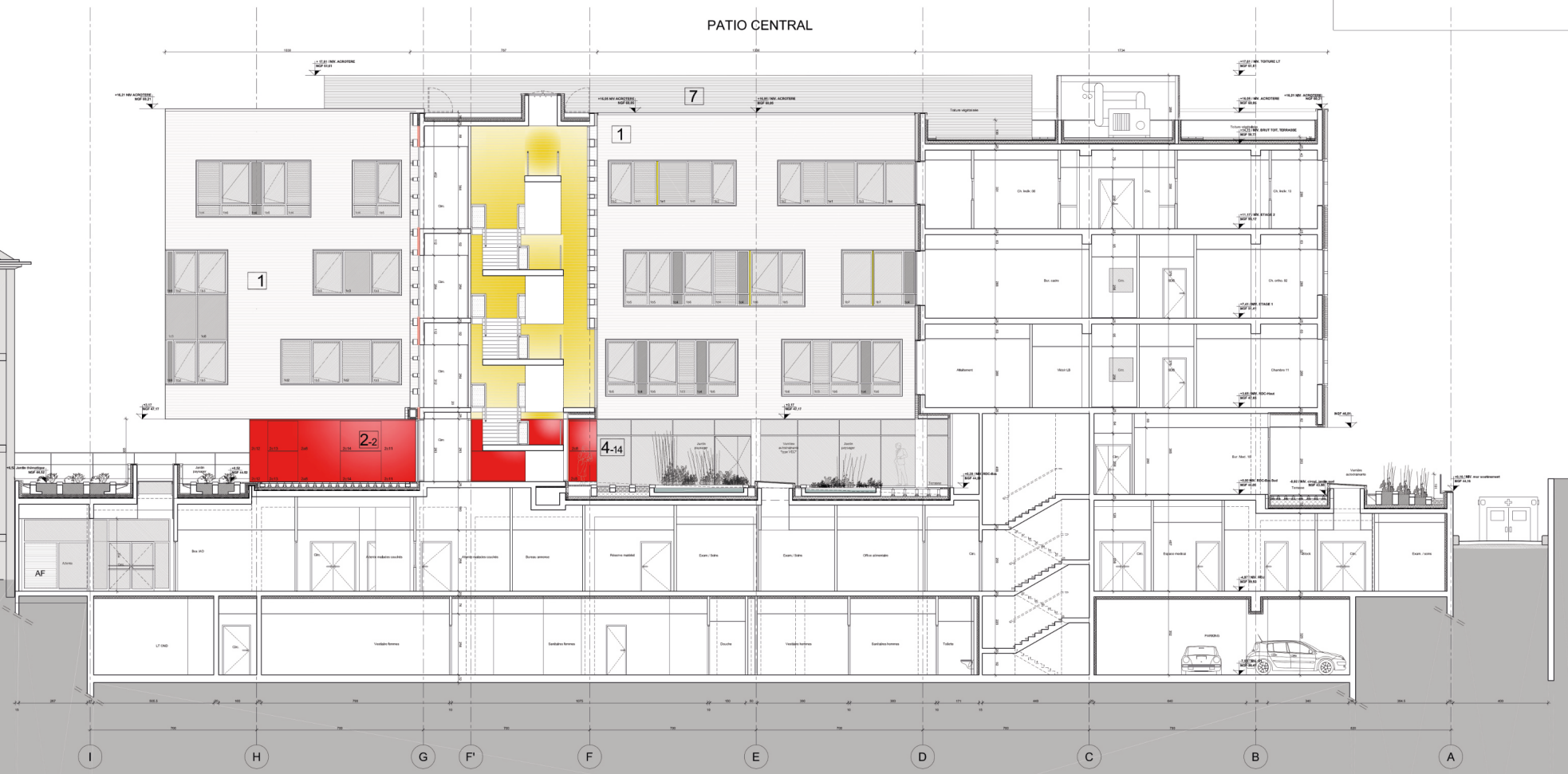
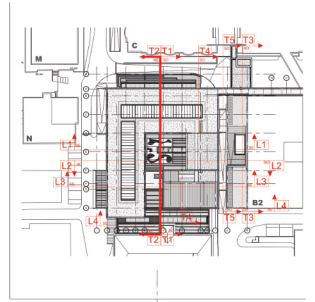

CHU de Bicêtre - PCSI (94)

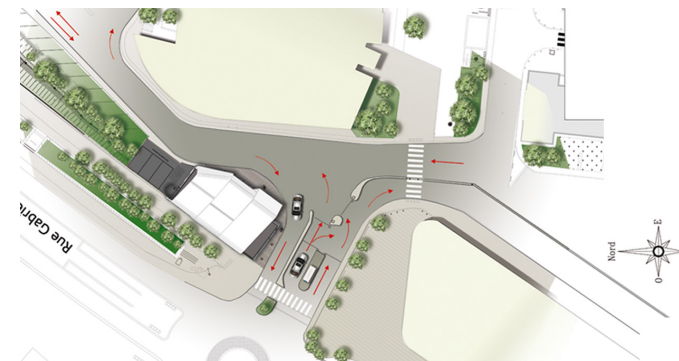
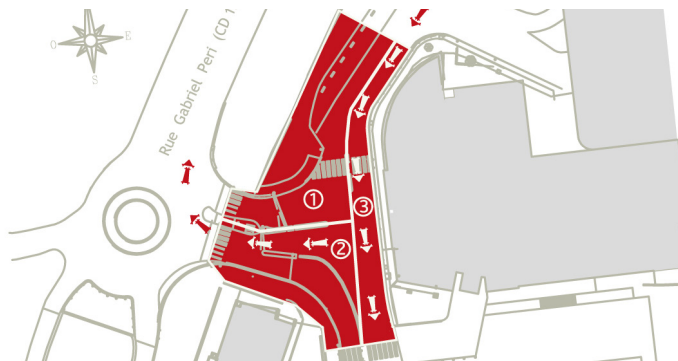
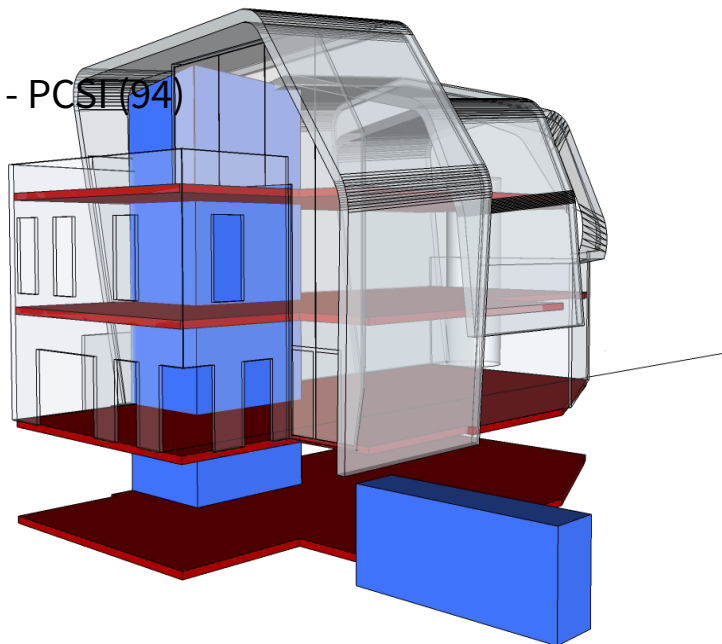

Construction du Poste Central de sécurité et **Dévoisement** des Réseaux Techniques et Incendie de l'Hôpital de Bicêtre dans le cadre de la création de la gare KBH du Grand Paris

Maîtrise d'ouvrage C.H.U de Bicêtre APHP

Mission : Reprise en sous-oeuvre et VRD

Surface : PCSI 800 m²

Concours : 2015

Coût des travaux : 6 000 000 € HT

APHP Hôpital d'Enfants Armand Trousseau - Paris (75)



Bâtiment de Consultation
RDC Supérieur (Hématologie)

Maîtrise d'ouvrage : APHP Hôpital d'Enfants Armand Trousseau
Mission de base
Surface : 260 m²

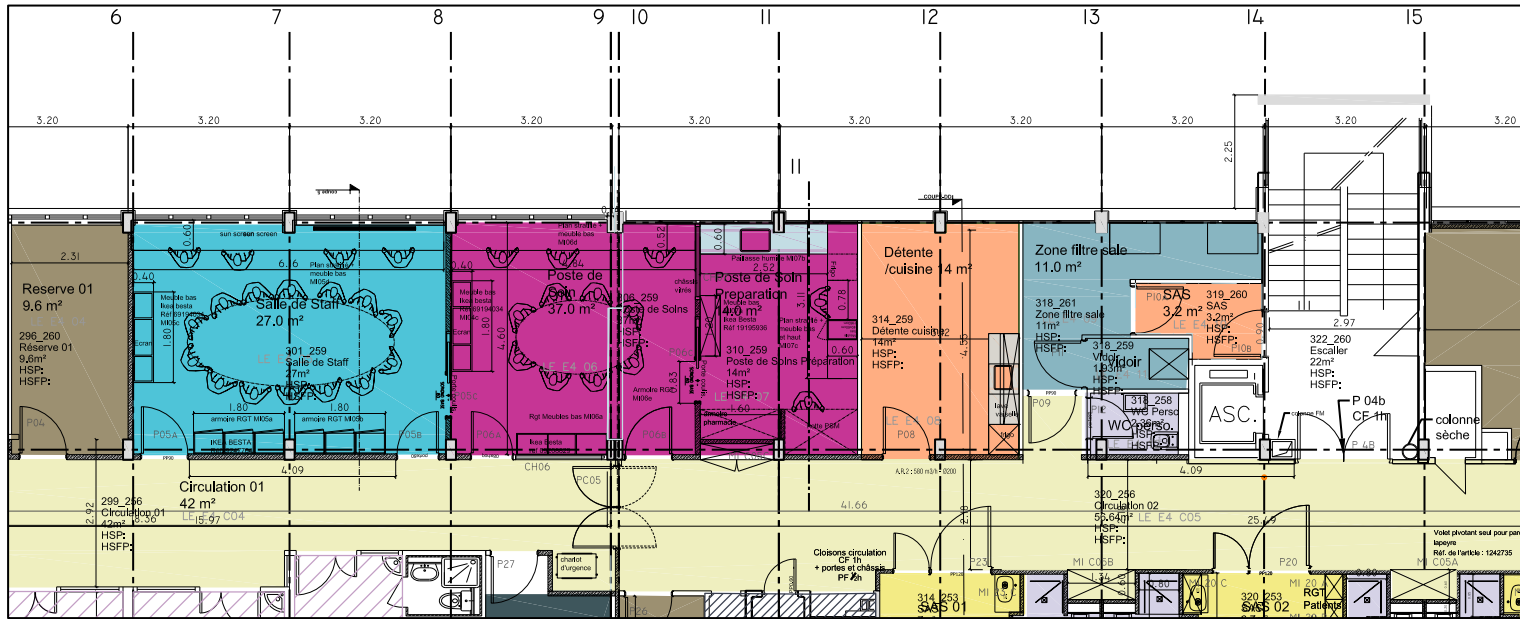
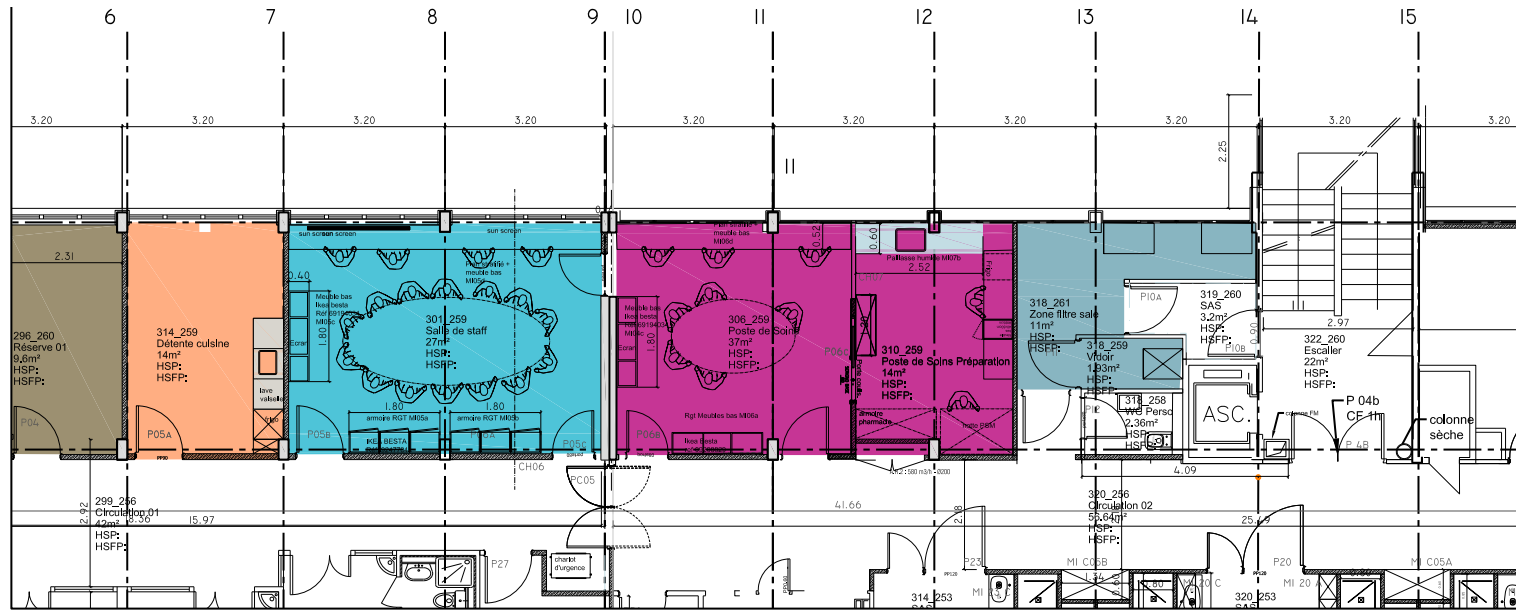

<p>Maître d'oeuvre AGD Architectes 22, Bd de Stalingrad 92 320 CHATILLON Tél. : 01 55 58 00 34</p>	<p>Bureau d'études CI Tech 1.rue Terre Neuve Bâtiment J 91 940 LES ULIS Tél. : 01 60 44 60 70</p>	<p>Economiste US & Co 60 Rue du Sifflet 38 138 LES COTES D'AREY Tél. : 04 77 00 47 00</p>	<p>Maître d'ouvrage ASSISTANCE PUBLIQUE HÔPITAUX DE PARIS Hôpital d'Enfants Armand Trousseau Edmond Lesne 26 av. Dr Arnold NETTER</p>	<p>PLAN PROJET ETAGE 4.1 Variante MAI 2019 Phase dossier : I FSNF 04 PIN TCF</p>	<p>Ech.: 1/50 N° Ordre : 063 Indice : 034</p>
-----------------------------------------------------------------------------------------------------------------------	--------------------------------------------------------------------------------------------------------------------------	----------------------------------------------------------------------------------------------------------------------	--------------------------------------------------------------------------------------------------------------------------------------------------------------	---------------------------------------------------------------------------------------------------------	-------------------------------------------------------

Hôtel Dieu - Gardés à vue «Cusco» - Paris (75004)



Aménagement de l'unité d'hospitalisation des Gardés à vue» (Unité CUSCO), au 2e étage de l'Aile A1, dans le cadre des rocades de l'hôtel DIEU
Renforcement de plancher / **Escalier extérieur**

Maîtrise d'ouvrage : APHP Hôpital Universitaire Paris Centre
Mission : étude et exécution
Surface : 300 m²

BET : BIM Ingénierie - Economiste PEB
Coût des travaux : 1.000.000 € HT

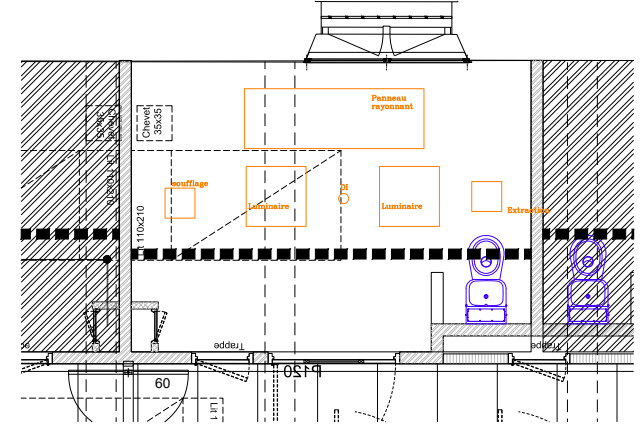
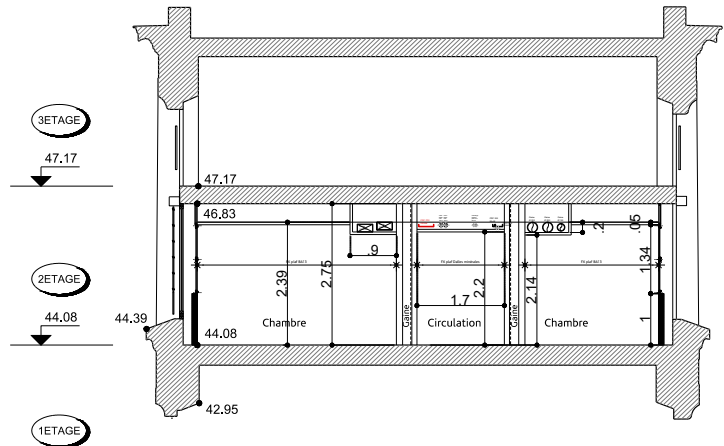
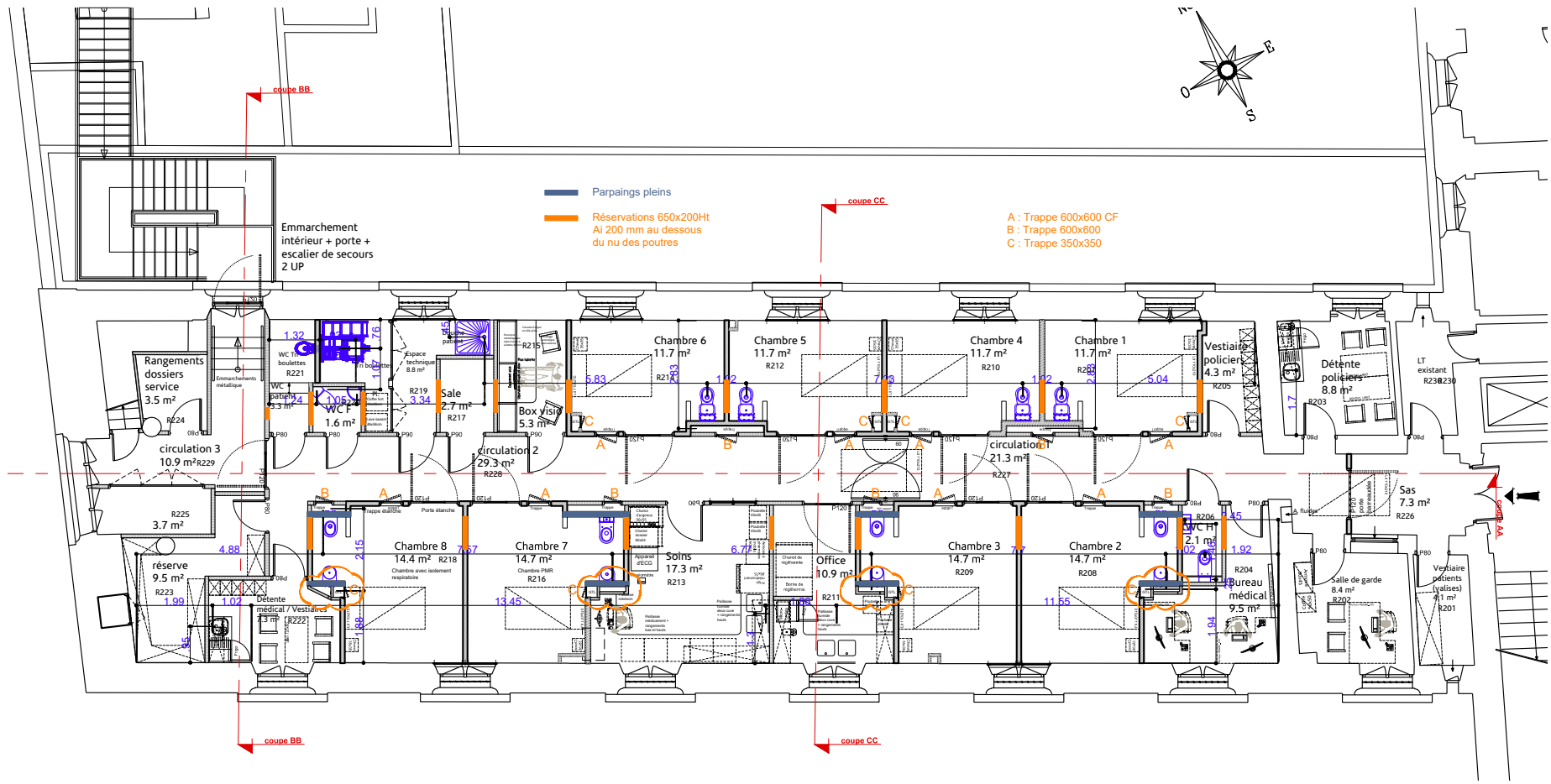

Centre d'imagerie de la femme - Franconville (95)

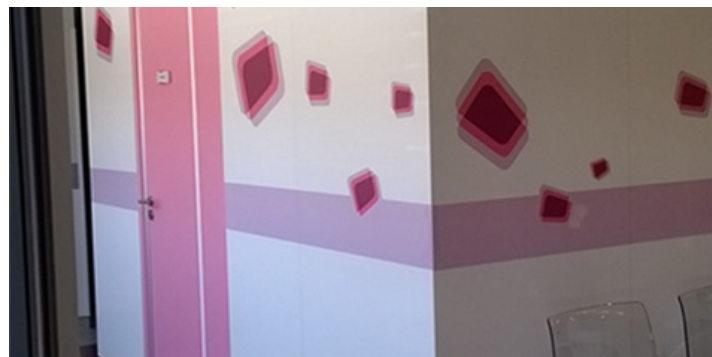
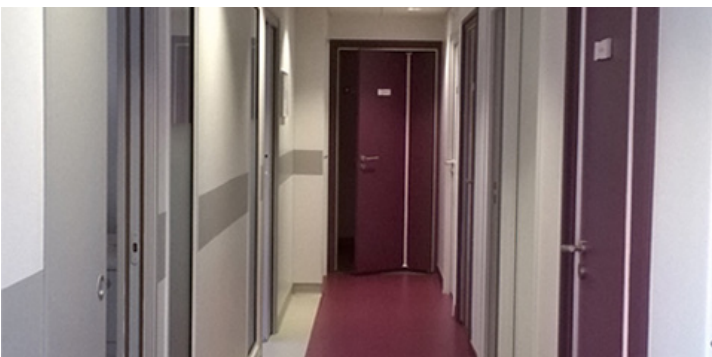

Réhabilitation d'un bâtiment avec scanner et IRM pour les femmes
Mission de base

Maîtrise d'ouvrage : Centre Radiologie de Franconville
Surface : SHON 300 m²

Coût des travaux : 500.000 € HT

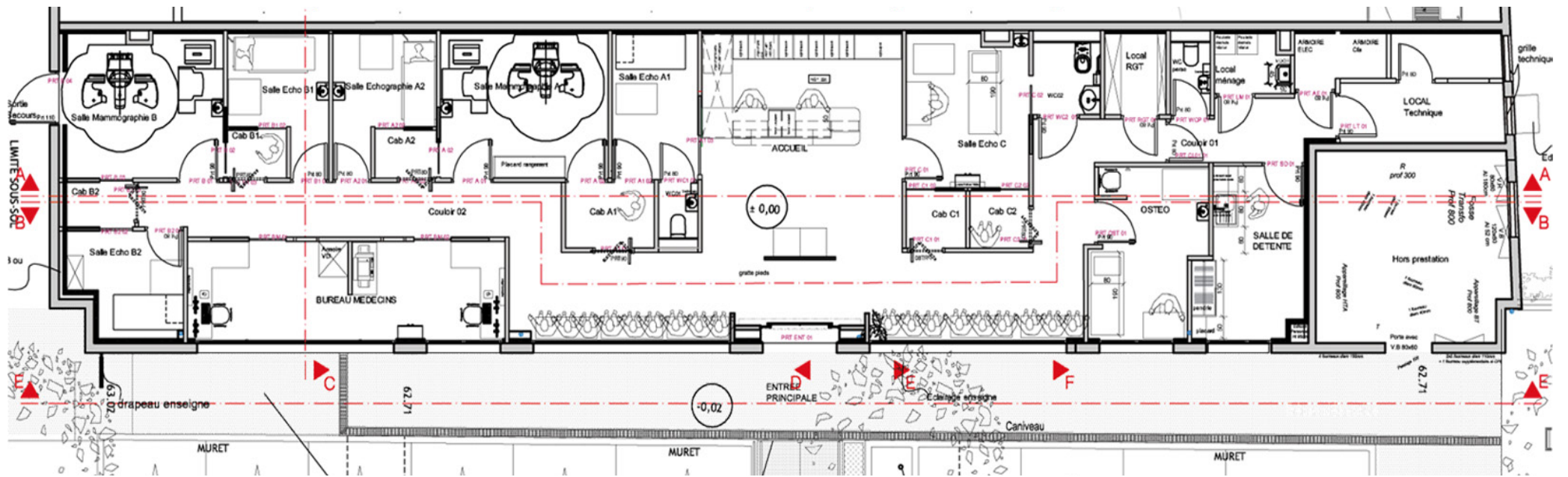

Hôpital Robert Debré - Réanimation pédiatrique - Paris (75)



Extension et réaménagement du secteur de Réanimation pédiatrique
Mission de base

Maîtrise d'ouvrage : Hôpital Robert Debré Paris
Surface : SHON 1400 m²

Coût des travaux : 2.200.000 € HT

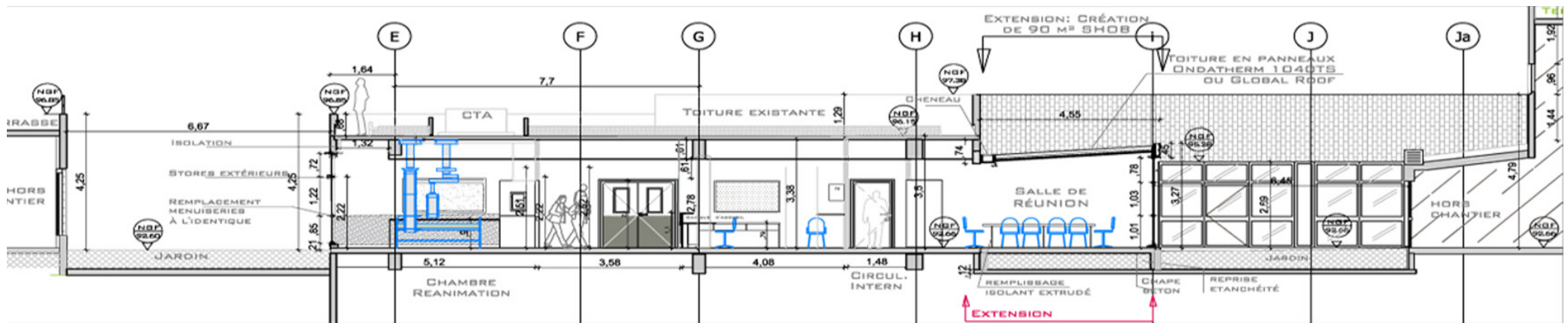
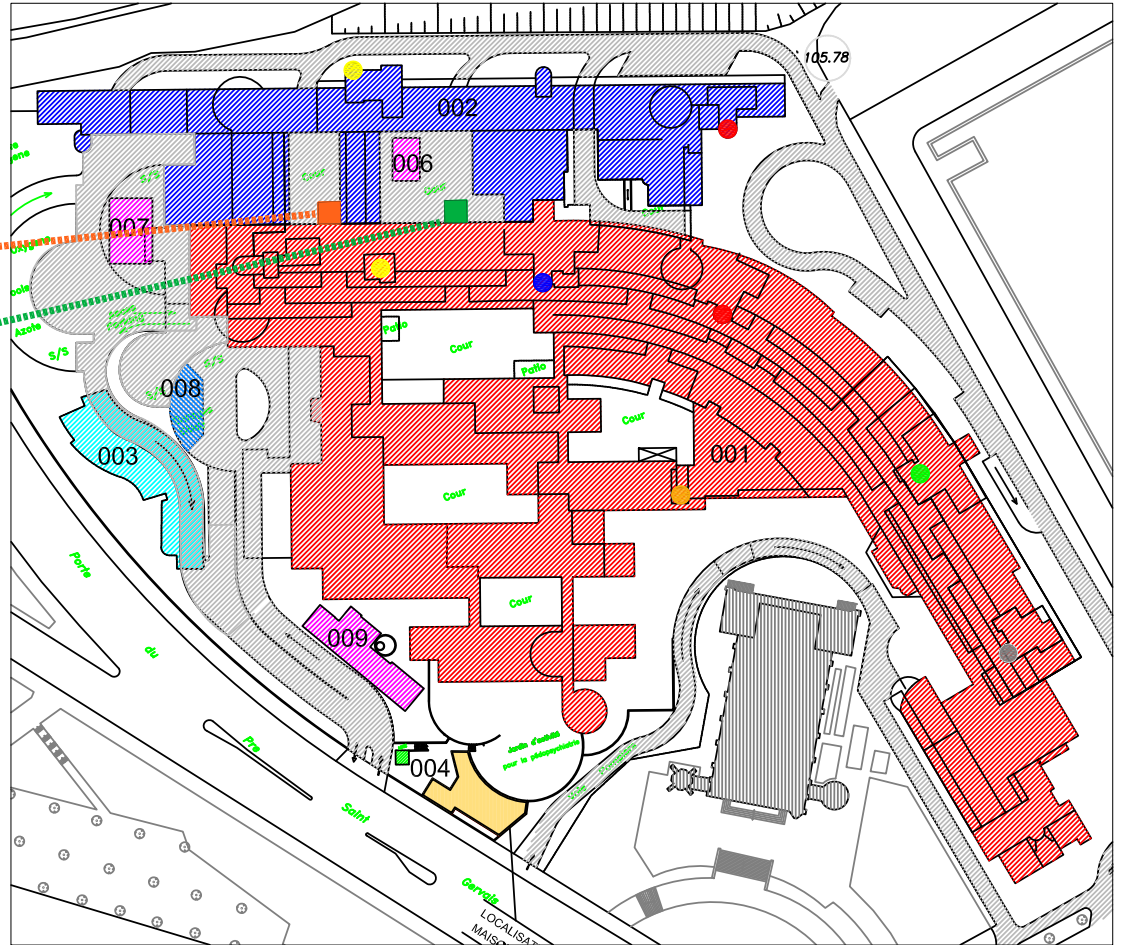
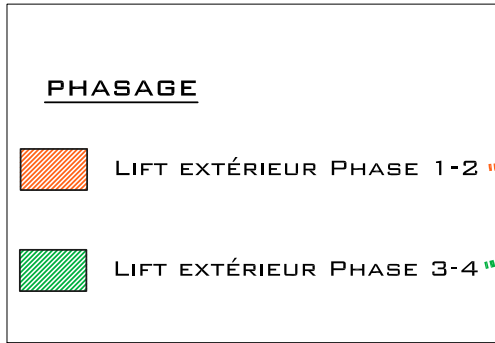

CHI Créteil - Bâtiment D2 (92)

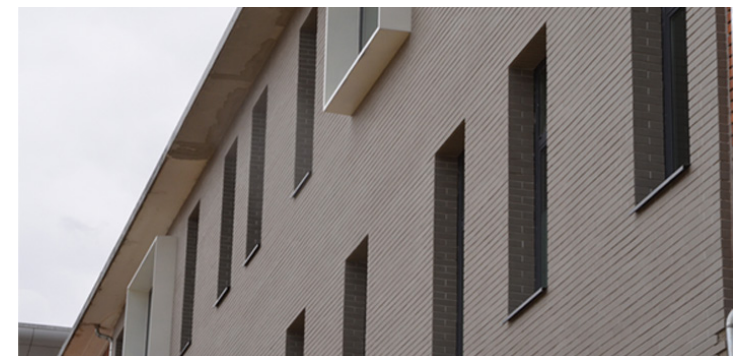

Service de consultation
Mission de base
Coût des travaux : 4.600.000 € HT

Maîtrise d'ouvrage : CHI de Bicêtre
Surface : SHON 2000 m²
Livraison : 2011

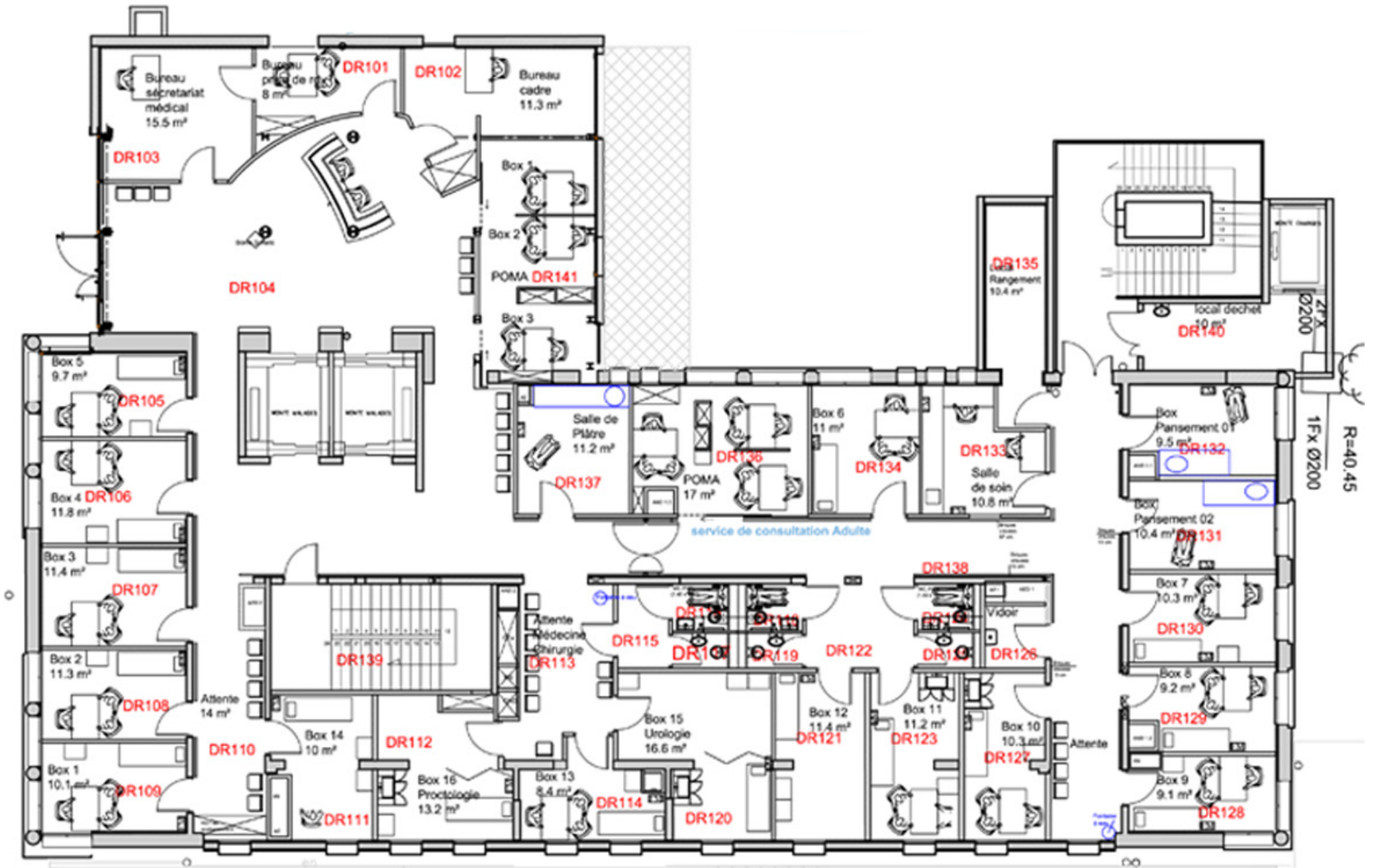

CHI Créteil - Cuisine Relais (94)



Maîtrise d'ouvrage : Centre Hospitalier intercommunal de Créteil
Mission de base / Création d'une nouvelle cuisine

B.E.T fluides, plomberie : Alternet /
structure : Scyna 4
Surface : SHON 700 m²

Coût des travaux : 1.500.000 € HT

DOSSIER PROJET : CONSTRUCTION DE LA NOUVELLE CUISINE CENTRALE

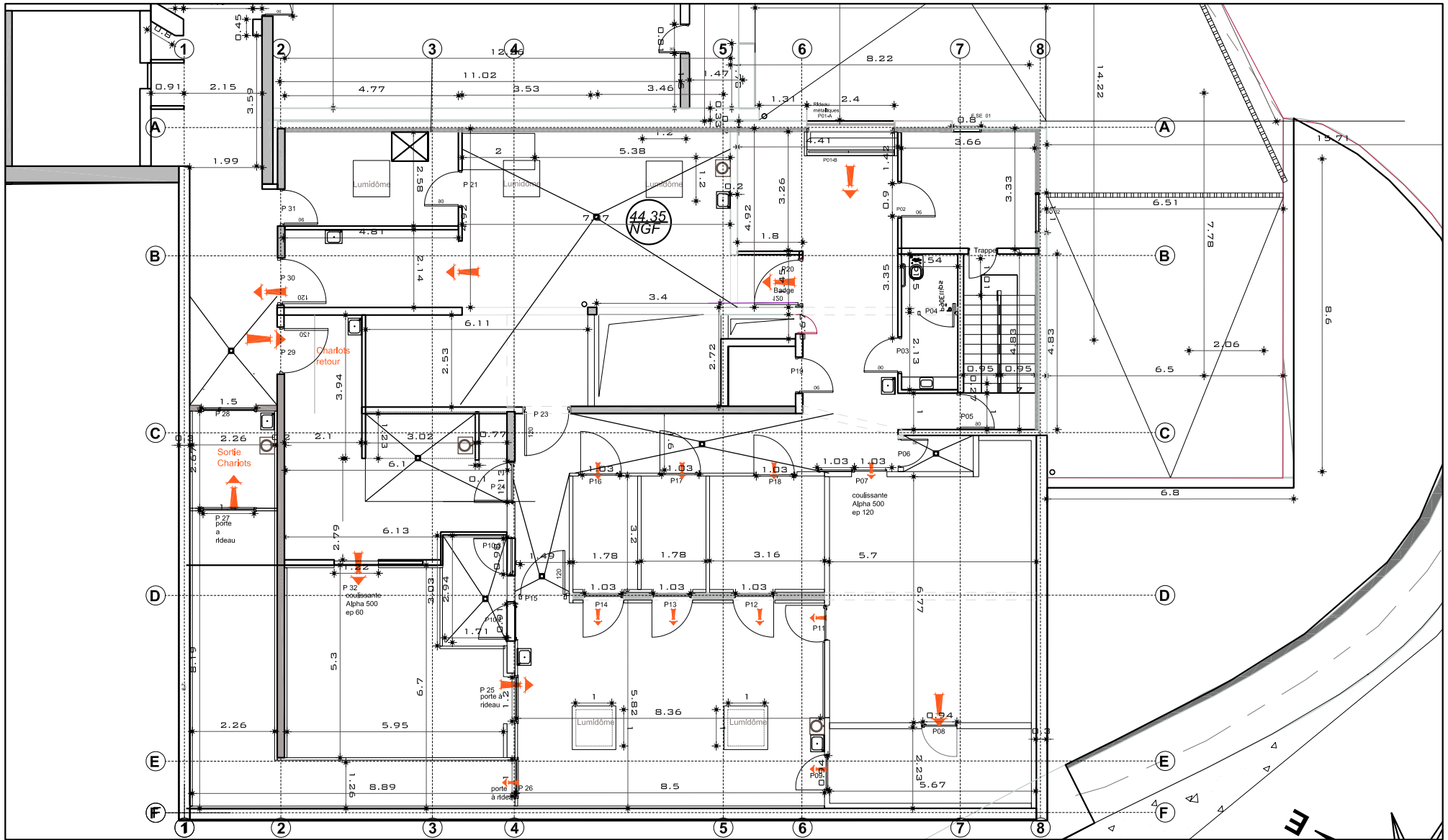

Les côtes et les dimensions portées sur ce plan sont à vérifier sur le site. Ce document, propriété d'agence d'architecture Gilles Dusseau, dont la copie est protégée, ne peut être communiqué à une personne étrangère au projet sans autorisation écrite.

Maître d'Ouvrage:
CENTRE HOSPITALIER
INTERCOMMUNAL DE CRETEIL
40, Avenue de Verdun
94010 CRETEIL Cedex
Tél: 01 45 17 58 56 Fax: 01 45 17 58 39



PLAN RDC-BAS

BUREAU D'ETUDE CVC, ELEC
ALTERNET
12 Avenue d'Italie 75013 PARIS
Tél.: 01 53 79 04 00 - Fax.: 01 53 79 08 53
jun.peng@alternet-consulting.com

BUREAU D'ETUDES STRUCTURE
SCYNA 4
5, Place des Bouleaux 92000 IVRY-SUR-SEINE
Tél: +33 (0) 1 46 70 24 24
Fax: +33 (0) 1 46 72 30 05
E-mail: yves.buchs@scyna4.fr

Echelle: 1/100
Date: MARS 2014
Numérotation Plan: D 2.1
Indice: B

Agence d'Architecture
Gilles Dusseau
gence d'Architecture
Gilles Dusseau
22, Bd de Stalingrad 92 320 CHATILLON
Tél.: 01 55 53 00 34 - Fax.: 01 46 56 52 41
agence.dusseau@wanadoo.fr

A.P.H.P - Hôpital Saint-Antoine - Paris (75)



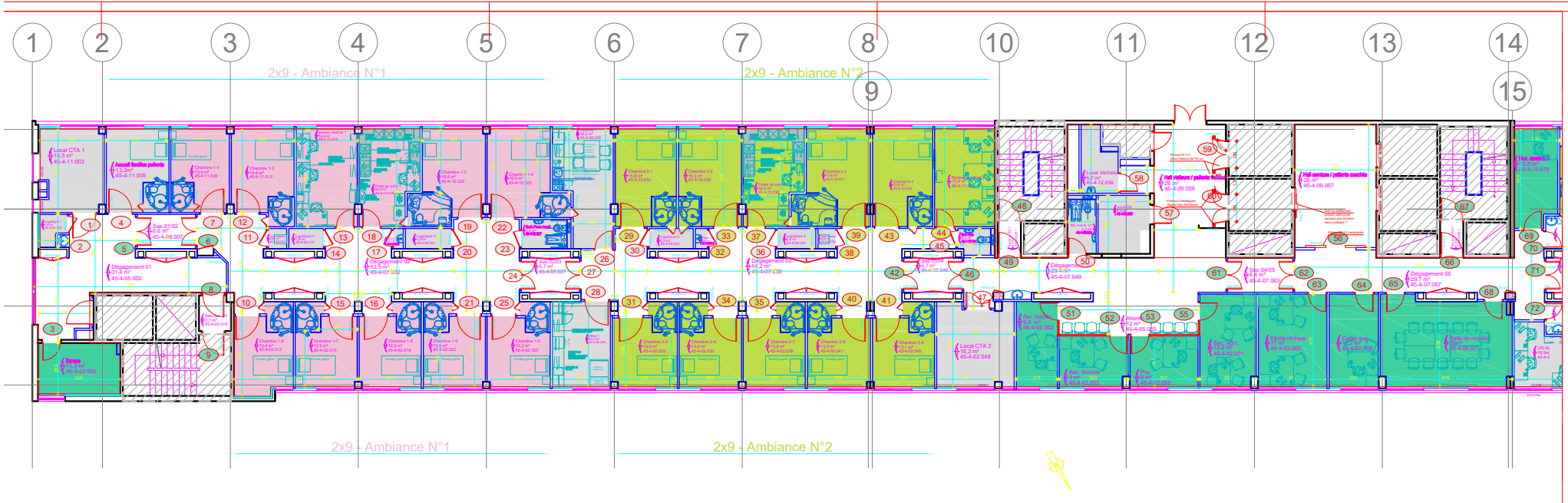

Maîtrise d'ouvrage : A.P.H.P Hôpital Saint Antoine
Mission de base
Livraison : 2010

Coût des travaux : 3.900.000 € HT
Surface : SHON 2 200 m²

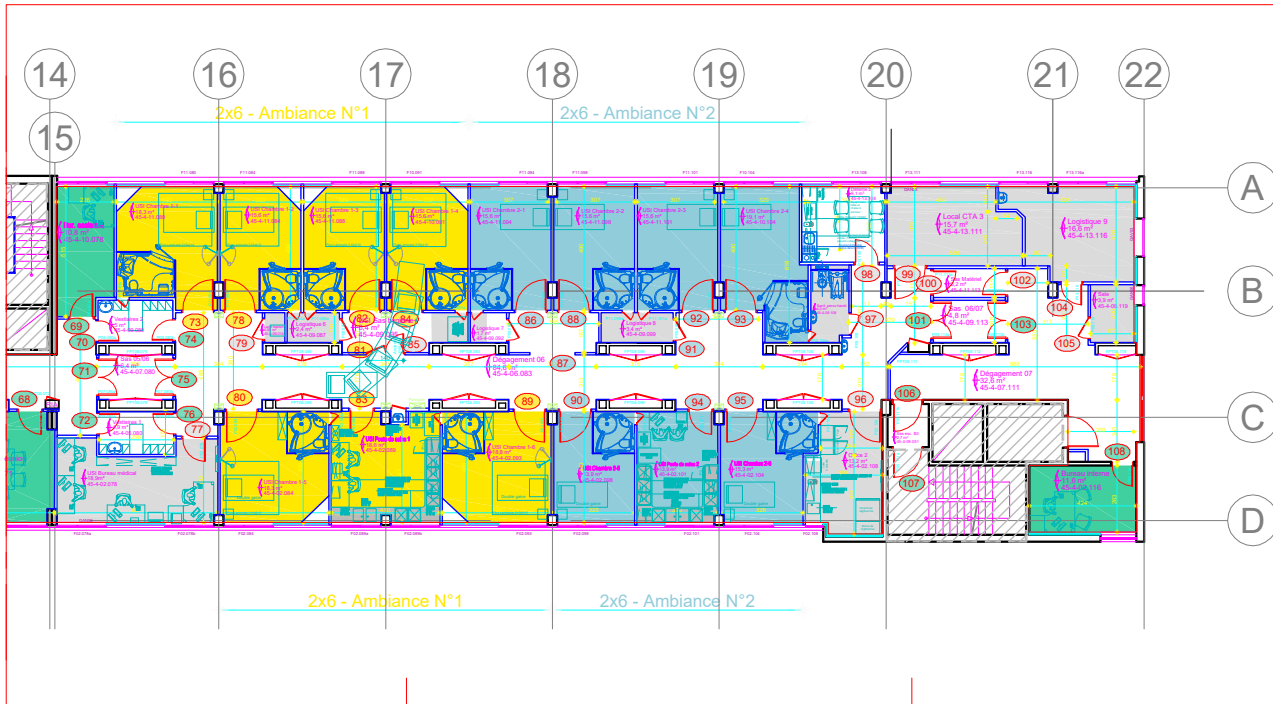

- 2x9 - Ambiance 1
- 2x9 - Ambiance 2
- Logistique
- 2x6 - Ambiance 1
- 2x6 - Ambiance 2
- Tertiaire
- Zone hors intervention
- Rose tendre et bois cérusé
- Vert tilleul et bois cérusé
- Gris perle deux faces
- Jaune fondant et bois cérusé
- 3leu oxygène et bois cérusé
- Bois cérusé deux faces





A.P.H.P. - Saint-Antoine
Transfert hématologie de l'Hôtel Die
Restructuration des niveaux 2 et 4 - Robert

Etat projeté		Numéro
Aménagement R+4 (53, 14 NGF)		Echelle
Maitre d'ouvrage :	Saint-Antoine D.I.S.T. 184 rue St-Jacques-Cathédrale, 75571 Paris Cedex 12 Bâtiment de l'Hématologie Secteur Jumeau - Porte 16 1er étage	Tél. : 01 Fax : 01
Architecte :	Agence d'Architecture Gilles Dusseau 22 Rue de Valenciennes, 93230 Chantilly Mail : agence.dusseau@wanadoo.fr	Tél. : 01 Fax : 01
Bureau d'études :	BETOM Ingénierie 33 Av. des Gites-Les, 78000 Versailles Mail : g.demi@betom.fr	Tél. : 01 Fax : 01
Economiste :	VOXOA 11 rue d'Uzès, 75002 Paris Mail : contact-paris@voxoa.fr	Tél. : 01 Fax : 01
Bureau de contrôle :	B.T.P. Consultant Agence Paris Est Le Central II - 460 La Courneuve 114 Avenue E.E. Jean-Benoît Mail : j.l.baron@btp-consultants.fr	Tél. : 01 Fax : 01
S.P.S.	ELYFEC Centre d'Affaires Paris Nord - Bât. Amplitude 3 - BP 201 - 93190 Le Blanc-Mesnil Mail : blanc-mesnil@elyfec-spa.fr	Tél. : 01 Fax : 01
C.S.S.I.	VOXOA 11 rue d'Uzès, 75002 Paris Mail : contact-paris@voxoa.fr	Tél. : 01 Fax : 01

Dossier CHANTIER

Indice	Date	Modifications
A	17/11/08	Modification zone sanitaire (file 11)
B	26/01/09	Modification zone sanitaire (file 11)
C	27/03/09	Implantation Sdb Clébrane / Armoires fluides / modif. bu
D	19/10/09	Repérage couleurs et placard
E	18/02/10	Mise à jour

PROJ.	CHA	AGD	004	PLN	04	TCE	021
-------	-----	-----	-----	-----	----	-----	-----



Maîtrise d'ouvrage : CHU de Bicêtre
Mission de base
Restructuration de la Réanimation Médicale

BET : T.3.E - Economiste : PEB
Coût des travaux : 2.100.000 € HT
Surface : SHON 1 200 m²

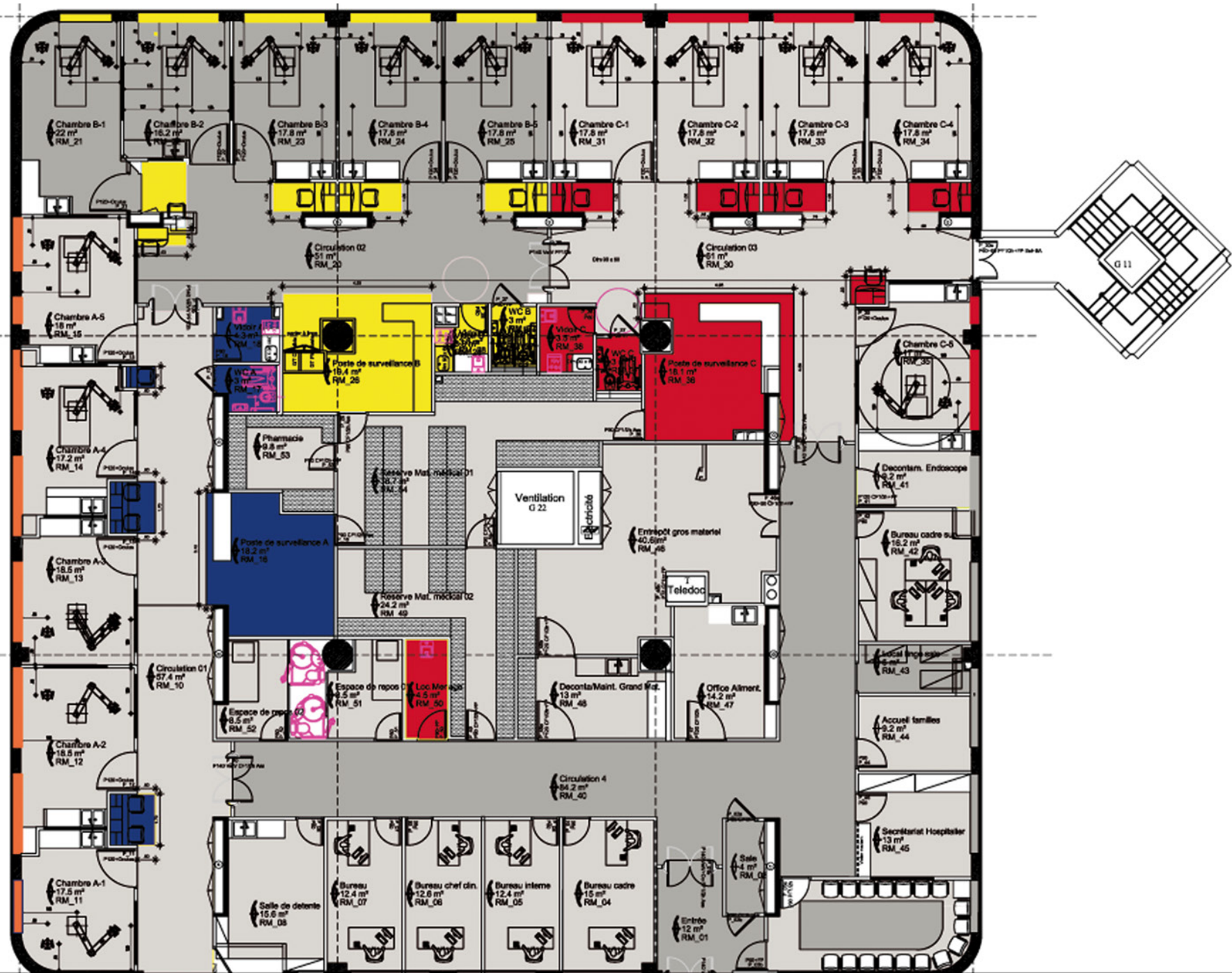

Centre Hospitalier de Montpellier (34)



Maîtrise d'ouvrage : CHU de Montpellier
Mission de base
Centre d'accueil de la Petite Enfance - Concours

Coût des travaux : 5.600.000 € HT
Surface : SHON 3 000 m²

CHI Créteil - Pavillon Paul Avet (94)

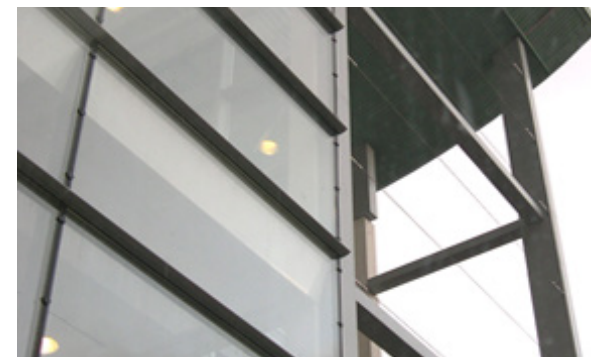

Maîtrise d'ouvrage : Centre Hospitalier Intercommunal de Créteil
Mission de base
Pédiatrie générale et pédopsychiatrie

Coût des travaux : 6.500.000 € HT
Surface : SHON 4 000 m²

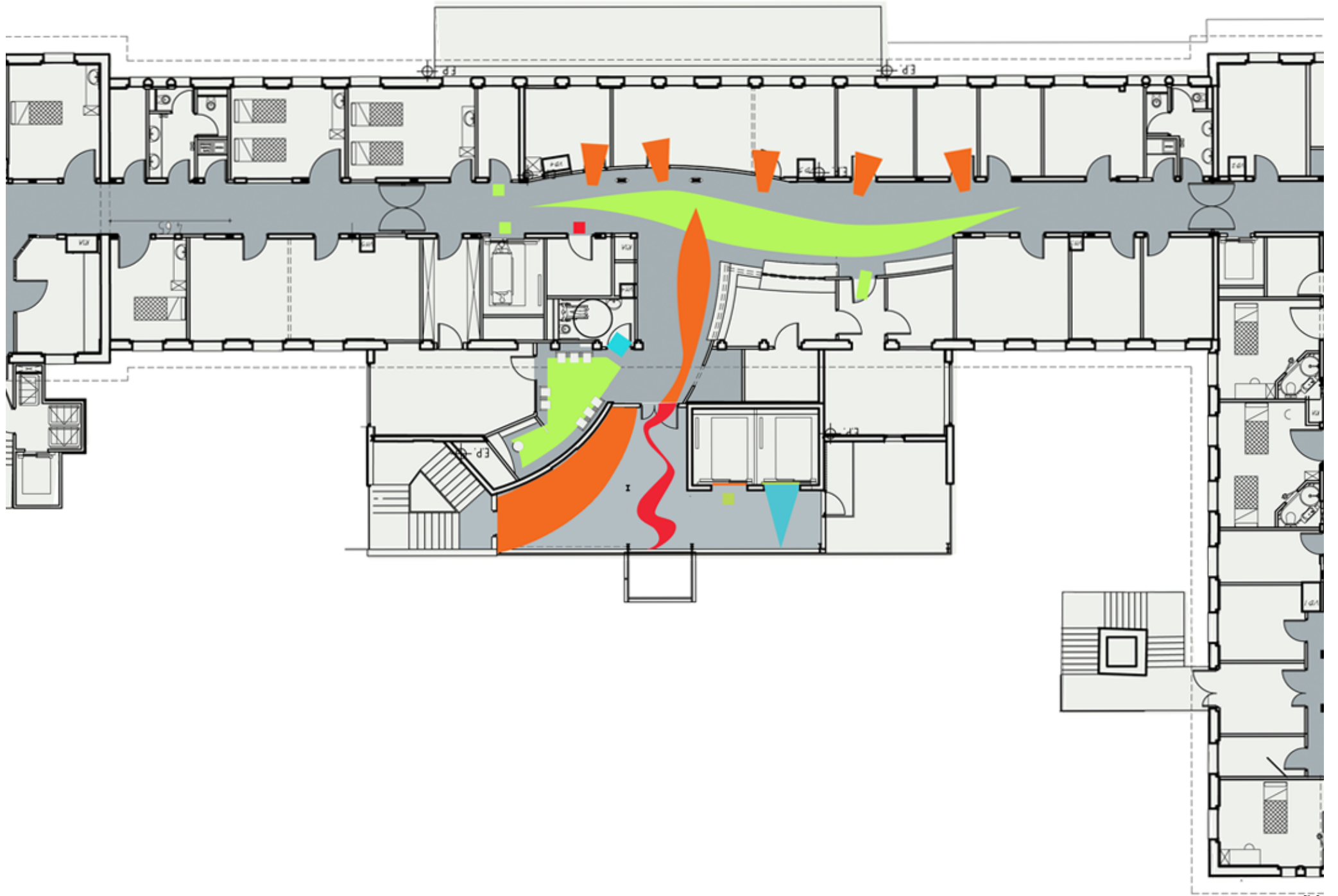

Clinique du Parc Saint-Ouen-L'Aumône (95)

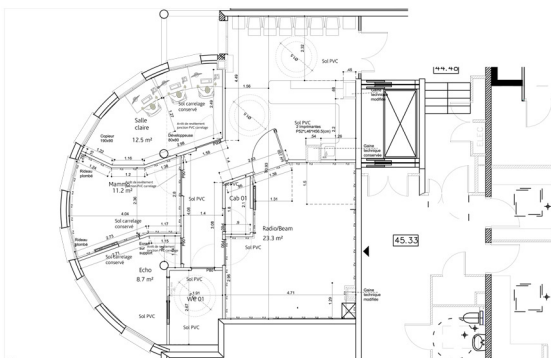

Création d'un service imagerie
(Radiologie, cône BEAM)
Livraison : 2019

Maîtrise d'ouvrage : Clinique du Parc
Mission étude et exécution
Surfaces : 90m²

Coût des travaux : 185 000 € HT